

SITUACIÓN DE DEFICIENCIAS DETERMINADAS PREVIO DURANTE POSTERIOR

DEPARTAMENTO:	RETALHULEU	MUNICIPIO:	El Asintal
NOMBRE DEL ESTABLECIMIENTO:	Escuela Oficial Párvulos Anexa Escuela Oficial Lotificación	DIRECCIÓN DEL ESTABLECIMIENTO:	Lotificación San Rafael
CÓDIGO DEL ESTABLECIMIENTO:	11-09-0018-43	FECHA:	19/06/2024



Foto 1: Se observa en mal estado del piso.



Foto 2: Se observa que es necesario cambiar el techado y darle mantenimiento a la estructura metálica.



Foto 3: Se observa las ventanas de hierro que necesitan que se les coloque vidrio.



Foto 4: Se observa que la pared necesita seguimiento para poder cerrarla.



Foto 5: Se observa que es necesario cambiar el techado y cambiar la estructura de madera a metal.

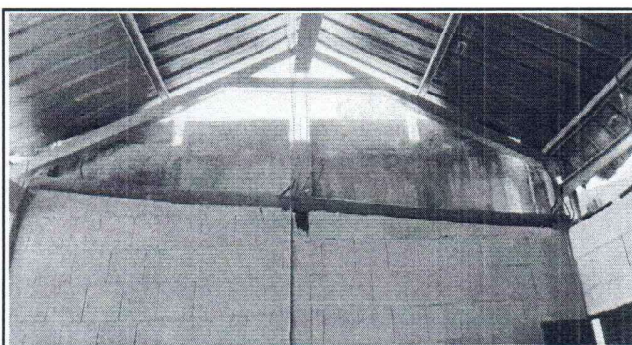

Foto 6: Se observa el mal estado del piso.

Observación: Si es necesario se pueden agregar hojas adicionales y actualizar el número de hojas.

Carola Perez



Firma y sello del Presidente de la OPF

Mary G. A.

Firma y Sello Director Centro Educativo Público

SITUACIÓN DEFICIENCIAS DETERMINADAS

PREVIO

DURANTE

POSTERIOR

DEPARTAMENTO:	RETALHULEU	MUNICIPIO:	El Asintal
NOMBRE DEL ESTABLECIMIENTO:	Escuela Oficial Párvulos Anexa Escuela Oficial Lotificación	DIRECCIÓN DEL ESTABLECIMIENTO:	Lotificación San Rafael
CÓDIGO DEL ESTABLECIMIENTO:	11-09-0018-43	FECHA:	19/06/2024



Foto 7: Se observa las ventanas de hierro que necesitan que se les coloque vidrio.



Foto 8: Se observa que el muro necesita reparación

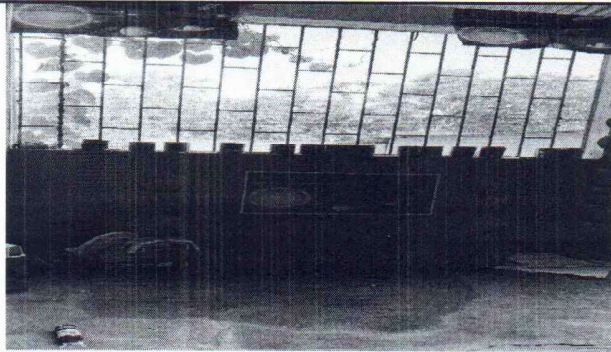

Foto 9: Se observan que la estufa necesita plancha de metal Asimismo es necesario el suministro de una chimenea de concreto y azulejo en la parte de debajo de la estufa

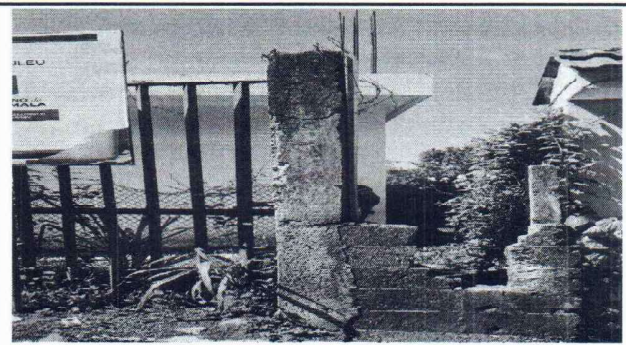

Foto 10: Se observa que es necesario proteger los muros interiores con azulejo . De igual manera mejorar el piso existente.



Foto 11: Se observa que se necesita una puerta en la parte interior de la cocina



Foto 12: Se necesita instalación de piso ceramico

Observación: Si es necesario se pueden agregar hojas adicionales y actualizar el número de hojas.

aida Perez

Firma y sello del Presidente de la OPE

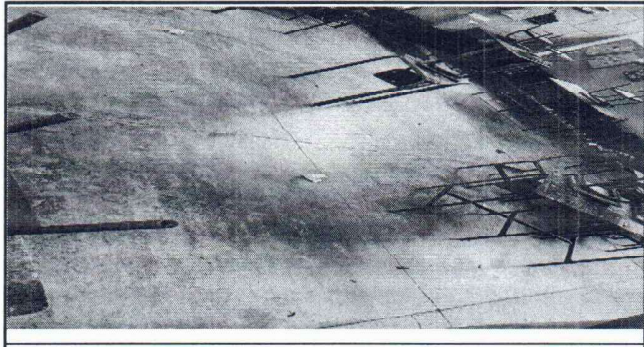

Maria E A

Firma y Sello Director Centro Educativo Público