

SITUACIÓN DEFICIENCIAS DETERMINADAS

PREVIO

DURANTE

POSTERIOR

DEPARTAMENTO:	RETALHULEU	MUNICIPIO:	EL ASINTAL
NOMBRE DEL ESTABLECIMIENTO:	EORM SECTOR NUEVA ESPERANZA, ALDEA EL XAB	DIRECCIÓN DEL ESTABLECIMIENTO:	SECTOR NUEVA ESPERANZA ALDEA EL XAB
CÓDIGO DEL ESTABLECIMIENTO:	11-09-0013-43	FECHA:	7/03/2024



Foto 1: Se observa lámina dañada y estructura de soporte de madera necesita sustitución urgente.



Foto 2: Se observa que el aula carece de mojinete y la altura no es la adecuada.



Foto 3: Se observa que el piso se encuentra en mal estado y necesita urgentemente sustitución.



Foto 4: Se observa que los balcones necesitan ser sustituidos con urgencia

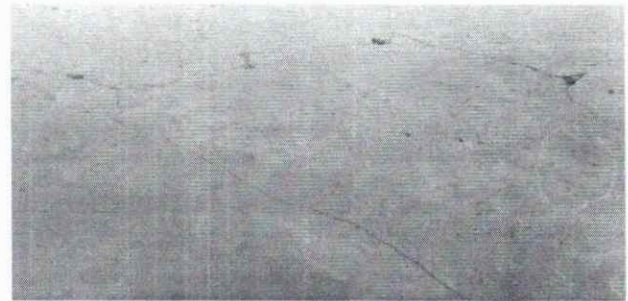

Foto 5: Se observa sustitución de canal y repello de aulas.



Foto 6:

Observación: Si es necesario se pueden agregar hojas adicionales y actualizar el número de hojas.

Firma y sello del Presidente de la QRF

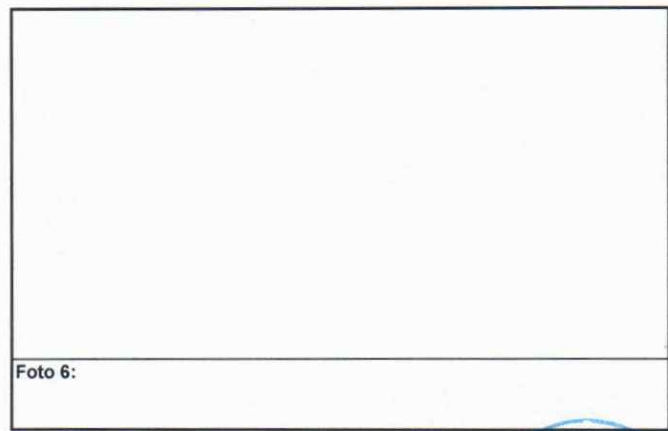

Firma y Sello Director Centro Educativo Público

