



**REGISTRO FOTOGRÁFICO
PROGRAMA DE MANTENIMIENTO DE EDIFICIOS ESCOLARES PÚBLICOS**

PRA-FOR-123
Versión 1

Ministerio de Educación
GUATEMALA

SITUACIÓN DEFICIENCIAS DETERMINADAS

PREVIO

DURANTE

POSTERIOR

DEPARTAMENTO:	RETALHULEU	MUNICIPIO:	EL ASINTAL
NOMBRE DEL ESTABLECIMIENTO:	EODP	DIRECCIÓN DEL ESTABLECIMIENTO:	SECTOR NUEVA ESPERANZA ALDEA EL XAB
CÓDIGO DEL ESTABLECIMIENTO:	11-09-0004-42	FECHA:	19/06/2024



Foto 1: Es necesaria la instalación de una estufa rural.



Foto 2: Se observa la necesidad de la colocación de azulejo en mueble de cocina.

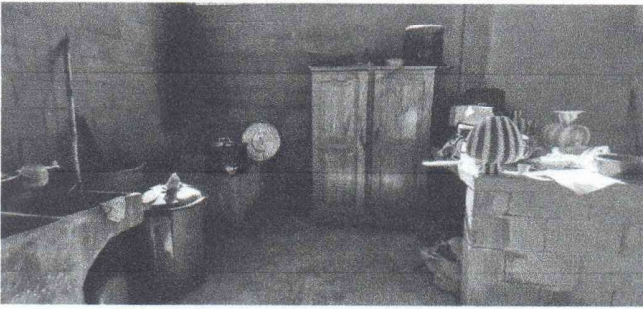

Foto 3: Se observa la necesidad de la sustitución de malla por balcones de metal.



Foto 4: Se observa que es necesario la colocación de balcones de metal.



Foto 5: Es necesario la aplicación de repello en muro.

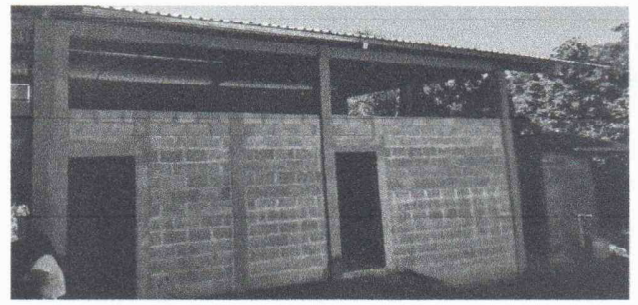

Foto 6: Se observa la necesidad de una plancha de concreto.

Observación: Si es necesario se pueden agregar hojas adicionales y actualizar el número de hojas.

Firma y sello del Presidente de la OPF

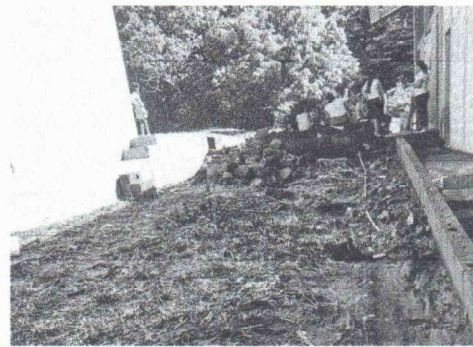

Firma y Sello Director Centro Educativo Público





**REGISTRO FOTOGRÁFICO
PROGRAMA DE MANTENIMIENTO DE EDIFICIOS ESCOLARES PÚBLICOS**

PRA-FOR-123
Versión 1

Ministerio de Educación
Guatemala

SITUACIÓN DEFICIENCIAS DETERMINADAS

PREVIO

DURANTE

POSTERIOR

DEPARTAMENTO:	RETALHULEU	MUNICIPIO:	EL ASINTAL
NOMBRE DEL ESTABLECIMIENTO:	EODP	DIRECCIÓN DEL ESTABLECIMIENTO:	SECTOR NUEVA ESPERANZA ALDEA EL XAB
CÓDIGO DEL ESTABLECIMIENTO:	11-09-0004-42	FECHA:	19/06/2024



Foto 7: Es necesaria la reparación de la banqueta y la conformación de muro.



Foto 8: Es necesaria la colocación de barandas de metal.



Foto 9: Se observa la necesidad de una caja de registro y la sustitución de tubería.

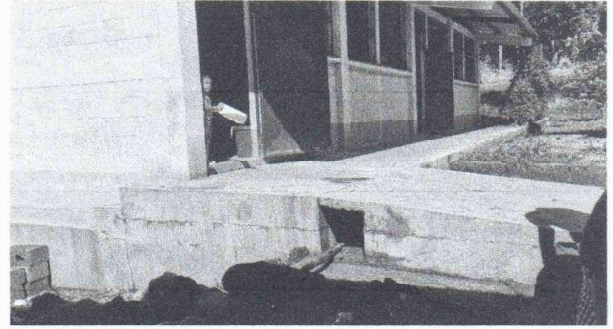

Foto 10: Es necesario la reparación de la cuneta y colocación de rejilla.





Foto 11: Se observa la necesidad de sustituir la tubería.

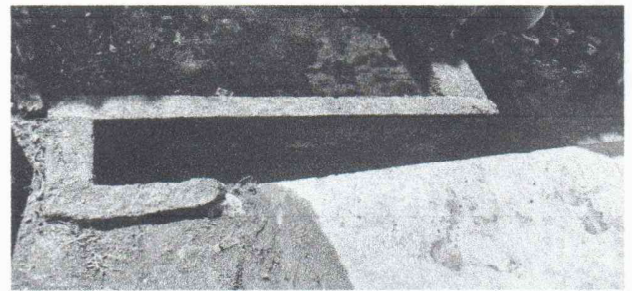

Foto 12: Es necesaria la instalación de una torre con un depósito de agua.

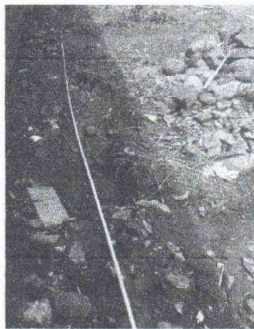
Observación: Si es necesario se pueden agregar hojas adicionales y actualizar el número de hojas.

Firma y sello del Presidente de la OPF



Firma y Sello Director Centro Educativo Público
