



**REGISTRO FOTOGRÁFICO
PROGRAMA DE MANTENIMIENTO DE EDIFICIOS ESCOLARES PÚBLICOS**

PRA-FOR-123
Versión 1

INSTITUCIÓN DE INTERESES DETERMINADAS

PREVIO

DURANTE

POSTERIOR

DEPARTAMENTO:	RETALHULEU	MUNICIPIO:	NUEVO SAN CARLOS
NOMBRE DEL ESTABLECIMIENTO:	EODP	DIRECCIÓN DEL ESTABLECIMIENTO:	Aldea Cabañas
CÓDIGO DEL ESTABLECIMIENTO:	11-08-1128-42	FECHA:	11/12/2024



Foto 1: Finalización de la colocación de suministro de canal de metal para el desfogue de agua pluvial.



Foto 2: Terminación de la sustitución de lámina, por lámina troquelada aluzinc calibre 26.

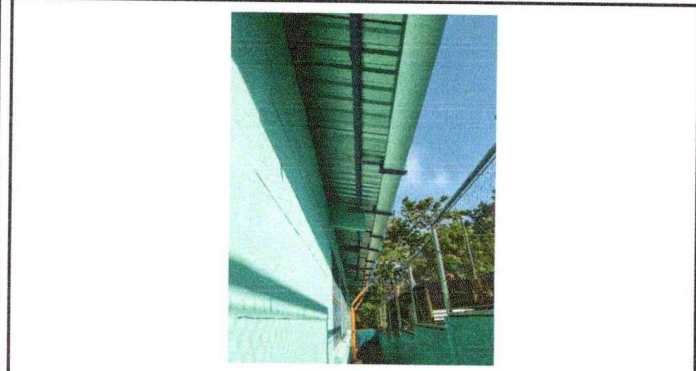

Foto 3: Culminación de la sustitución de piso cerámico en el corredor.

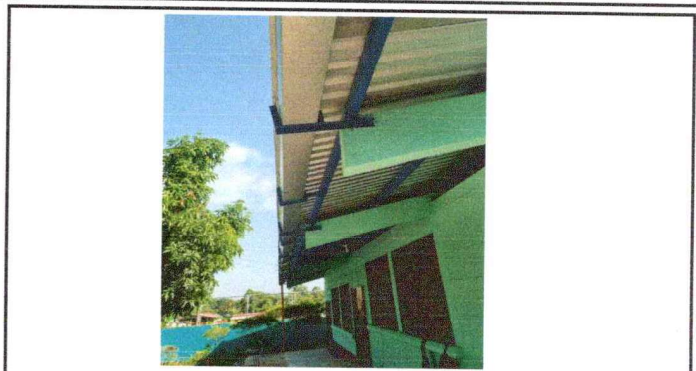

Foto 4: Terminación del mantenimiento a estructura de soporte de metal.

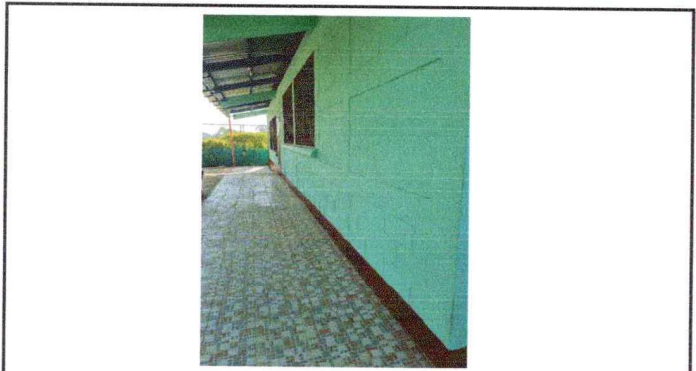

Foto 5: Finalización de aplicación de pintura látex acrílica en muros interiores y exteriores del establecimiento educativo.

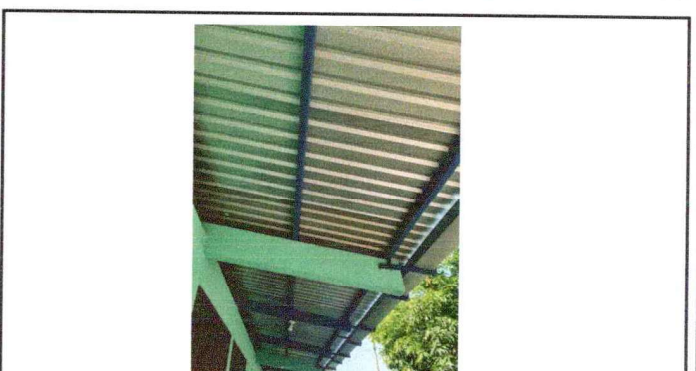

Foto 6: Terminación del suministro de azulejo colocado en los baños .

Observación: Si es necesario se pueden agregar hojas adicionales y actualizar el número de hojas.

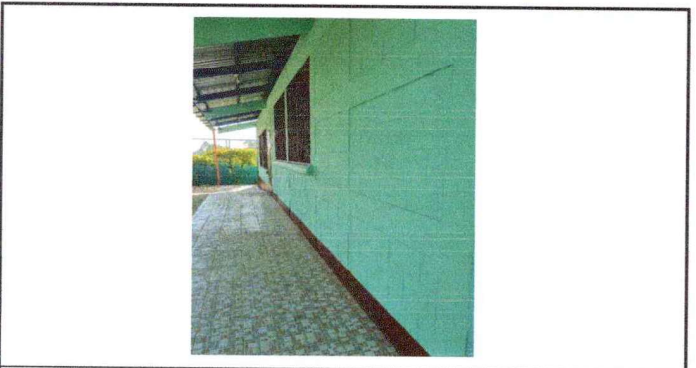
 Firma y sello del Presidente de la OPE

 Firma y Sello Director Centro Educativo Público



**REGISTRO FOTOGRÁFICO
PROGRAMA DE MANTENIMIENTO DE EDIFICIOS ESCOLARES PÚBLICOS**

PRA-FOR-123
Versión 1

SITUACIÓN DE EFICIENCIA DETERMINADAS

PREVIO

DURANTE

POSTERIOR

DEPARTAMENTO:	RETALHULEU	MUNICIPIO:	NUEVO SAN CARLOS
NOMBRE DEL ESTABLECIMIENTO:	EODP	DIRECCIÓN DEL ESTABLECIMIENTO:	Aldea Cabañas
CÓDIGO DEL ESTABLECIMIENTO:	11-08-1128-42	FECHA:	11/12/2024



Foto 7: Terminación del suministro de piso cerámico en los baños del centro educativo.



Foto 8: Culminación del mantenimiento de estructura a puertas lijadas y pintadas de los servicios sanitarios.



Foto 9: Finalización de la colocación de balcones de metal.



Foto 10: Culminación de la sustitución del sistema eléctrico, luminarias y apagadores ya instalados.



Foto 11: Acabado final de la sustitución de puerta en servicios sanitarios.

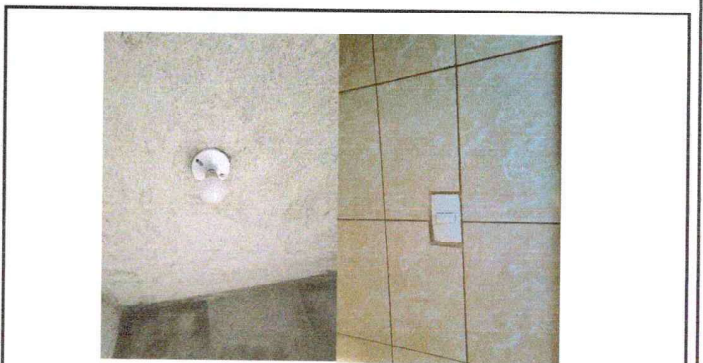

Foto 12: Terminación de la reparación de plancha de concreto de patio que da ingreso al establecimiento educativo.

Observación: Si es necesario se pueden agregar hojas adicionales y actualizar el número de hojas.

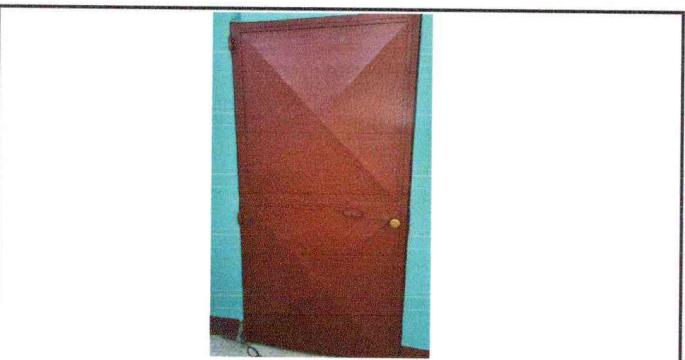
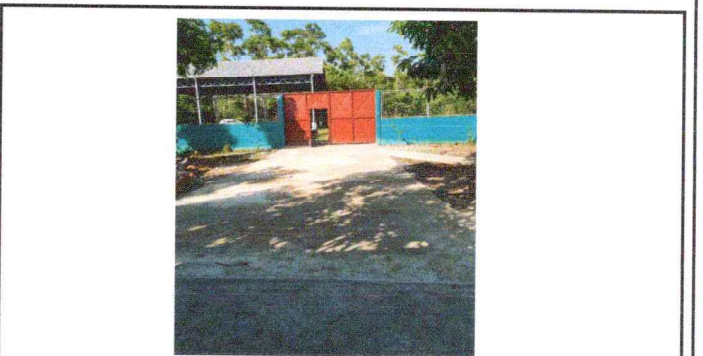
 Firma y sello del Presidente de la OPE

 Firma y Sello Director Centro Educativo Público