



**REGISTRO FOTOGRÁFICO  
PROGRAMA DE MANTENIMIENTO DE EDIFICIOS ESCOLARES PÚBLICOS**

PRA-FOR-123  
Versión 1

SITUACIÓN DE EFICIENCIA DETERMINADAS

PREVIO

DURANTE

POSTERIOR

DEPARTAMENTO:	RETALHULEU	MUNICIPIO:	NUEVO SAN CARLOS
NOMBRE DEL ESTABLECIMIENTO:	EODP	DIRECCIÓN DEL ESTABLECIMIENTO:	Aldea Cabañas
CÓDIGO DEL ESTABLECIMIENTO:	11-08-1128-42	FECHA:	03/10/2024



Foto 1: Se observa que no cuenta con canal para el desfogue de agua pluvial.



Foto 2: Se observa que las láminas se encuentran deterioradas.



Foto 3: Se observa que no se cuenta con piso cerámico.



Foto 4: Se observa que las costaneras se encuentran deterioradas.

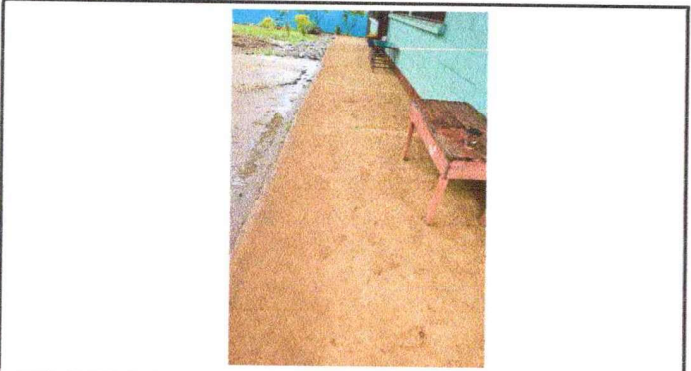

Foto 5: Se observa la pintura en mal estado.

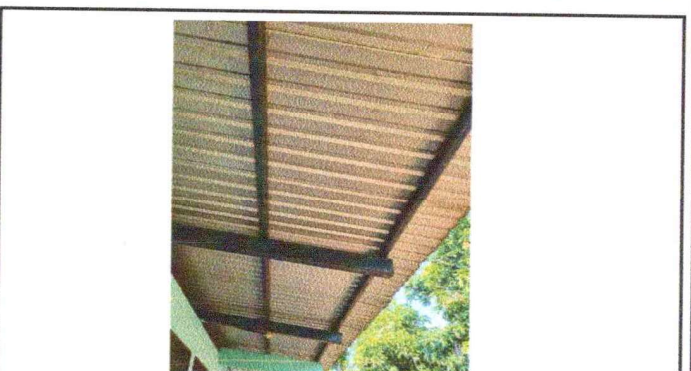

Foto 6: Los baños no cuentan con azulejo.

Observación: Si es necesario se pueden agregar hojas adicionales y actualizar el número de hojas.

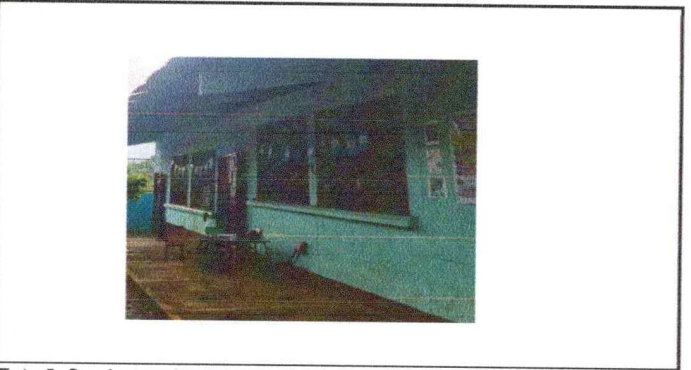
  
Firma y sello del Presidente de la OPF

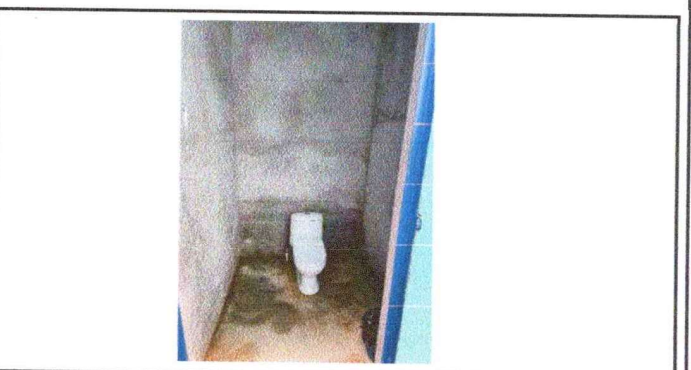

  
Firma y Sello Director Centro Educativo Público





**REGISTRO FOTOGRÁFICO  
PROGRAMA DE MANTENIMIENTO DE EDIFICIOS ESCOLARES PÚBLICOS**

PRA-FOR-123  
Versión 1

SITUACIÓN DE EFICIENCIA DETERMINADAS

PREVIO

DURANTE

POSTERIOR

DEPARTAMENTO:	RETALHULEU	MUNICIPIO:	NUEVO SAN CARLOS
NOMBRE DEL ESTABLECIMIENTO:	EODP	DIRECCIÓN DEL ESTABLECIMIENTO:	Aldea Cabañas
CÓDIGO DEL ESTABLECIMIENTO:	11-08-1128-42	FECHA:	03/10/2024



Foto 7: Se observa que no cuentan con piso cerámico los baños.



Foto 8: Las puertas se encuentran en mal estado.



Foto 9: No se cuenta con balcones de metal.



Foto 10: Se observa que no se cuenta con luminarias y apagadores.

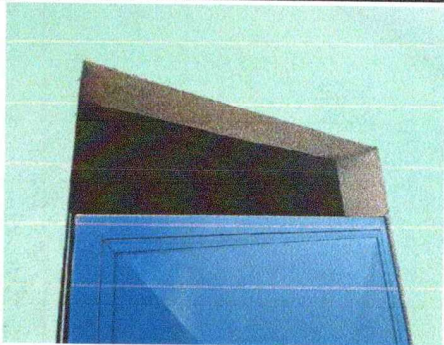

Foto 11: La puerta se encuentra en mal estado y no cierra.

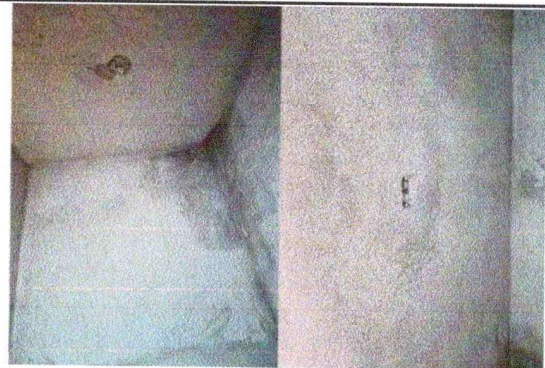

Foto 12: Se observa que el caminamiento esta deteriorado.

Observación: Si es necesario se pueden agregar hojas adicionales y actualizar el número de hojas.

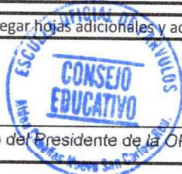

Firma y sello del Presidente de la OPF



Firma y Sello Director Centro Educativo Público