

SITUACIÓN DEFICIENCIAS DETERMINADAS

PREVIO

DURANTE

POSTERIOR

DEPARTAMENTO:	RETALHULEU	MUNICIPIO:	NUEVO SAN CARLOS
NOMBRE DEL ESTABLECIMIENTO:	EODP	DIRECCIÓN DEL ESTABLECIMIENTO:	CANTON SAN JOSE MONTUFAR
CÓDIGO DEL ESTABLECIMIENTO:	11-08-0880-42	FECHA:	22/11/2024



Foto 1: Se observa la realización de una estufa rural, la cual se colocó en este sitio.



Foto 2: Se observa la de realización de una pila de concreto, la cual se colocó en este sitio



Foto 3: Se observa la creación del banco de cocina y el sistema eléctrico, se observa el sitio donde se colocará



Foto 4: Se observa la instalación del sistema eléctrico



Foto 5: Se observa la pared que se abrió para la conformación de la puerta

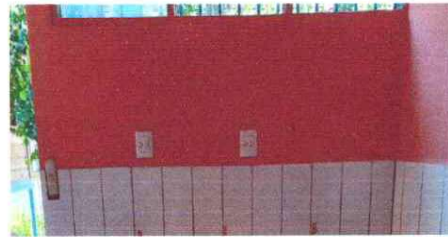

Foto 6: Se observa la pared que se abrió para la conformación de la ventana

Observación: Si es necesario, se pueden agregar hojas adicionales y actualizar el número de hojas.

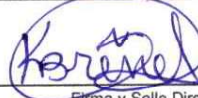

Firma y sello del Presidente de la OPF

Firma y Sello Director Centro Educativo Público



SITUACIÓN DEFICIENCIAS DETERMINADAS PREVIO DURANTE POSTERIOR

DEPARTAMENTO:	RETALHULEU	MUNICIPIO:	NUEVO SAN CARLOS
NOMBRE DEL ESTABLECIMIENTO:	EODP	DIRECCIÓN DEL ESTABLECIMIENTO:	CANTON SAN JOSE MONTUFAR
CÓDIGO DEL ESTABLECIMIENTO:	11-08-0880-42	FECHA:	22/11/2024



Foto 7: Se observa la pintura de los muros



Foto 8: Se observa la colocación del piso cerámico

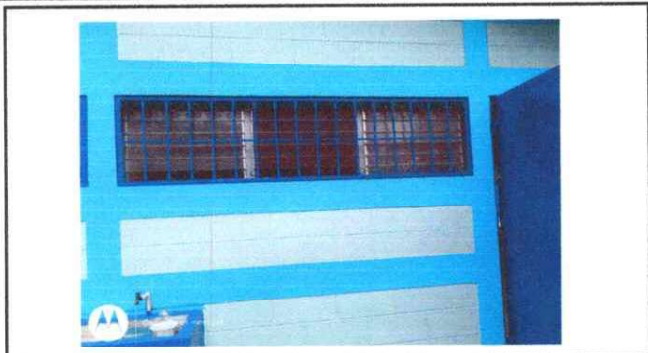

Foto 9: Se observa el cambio del material oxidado de la puertas



Foto 10: Se observa los vidrios para la reposición en las ventanas



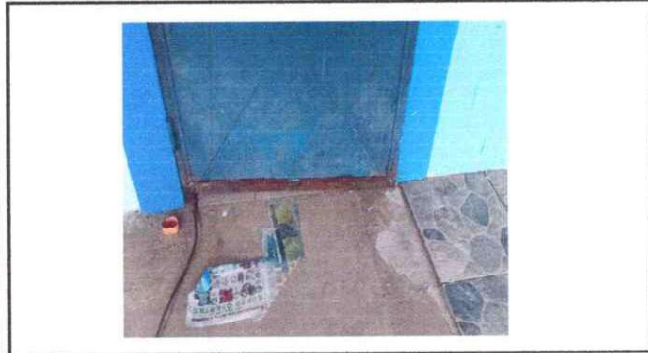

Foto 11: Se observa el mantenimiento a la ventana de metal



Foto 12: Se observa colocación del canal de metal en lugar del pvc

Observación: Si es necesario se pueden agregar hojas adicionales y actualizar el número de hojas.

 Firma y sello del Presidente de la OPF	 Firma y Sello Director Centro Educativo Público
---	---



SITUACIÓN DEFICIENCIAS DETERMINADAS PREVIO DURANTE POSTERIOR

DEPARTAMENTO:	RETALHULEU	MUNICIPIO:	NUEVO SAN CARLOS
NOMBRE DEL ESTABLECIMIENTO:	EODP	DIRECCIÓN DEL ESTABLECIMIENTO:	CANTON SAN JOSE MONTUFAR
CÓDIGO DEL ESTABLECIMIENTO:	11-08-0880-42	FECHA:	22/11/2024



Foto 13: Se observa la aplicación de alisado y pintura en muros



Foto 14: Se observa el mantenimiento del portón



Foto 15: Se observa la necesidad de cambiar los chorros



Foto 16: Se observa la sustitución de tubería de pvc de línea principal de aguas pluviales que se conectará a la tubería de la caja para que no quede sobre la tierra.



Foto 17: Se observa la necesidad de colocar la tapadera de caja.



Foto 18: Se observa la aplicación de repello a los muros.

Observación: Si es necesario se pueden agregar hojas adicionales y actualizar el número de hojas.

[Handwritten Signature]

Firma y sello del Presidente de la OPF

[Handwritten Signature]

Firma y Sello Director Centro Educativo Público

