

SITUACIÓN DEFICIENCIAS DETERMINADAS

PREVIO

DURANTE

POSTERIOR

DEPARTAMENTO:	Retalhuleu	MUNICIPIO:	NUEVO SAN CARLOS
NOMBRE DEL ESTABLECIMIENTO:	EODP ANEXA A EORM	DIRECCIÓN DEL ESTABLECIMIENTO:	ALDEA SANTO DOMINGO VERSALLES
CÓDIGO DEL ESTABLECIMIENTO:	11-08-0829-42	FECHA:	18/06/2024



FOTO 1: SE OBSERVA QUE LA LAMINA EXISTENTE ESTA DETERIORADA POR LO QUE SE SUSTITUIRA



FOTO 2: SE OBSERVA QUE LA ESTRUCTURA DE MADERA SE ENCUENTRA EN MAL ESTADO

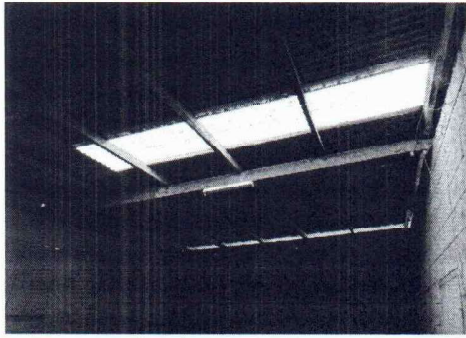

FOTO 3: SE OBSERVA QUE LA PINTURA ESTA EN MAL ESTADO

Foto 4:

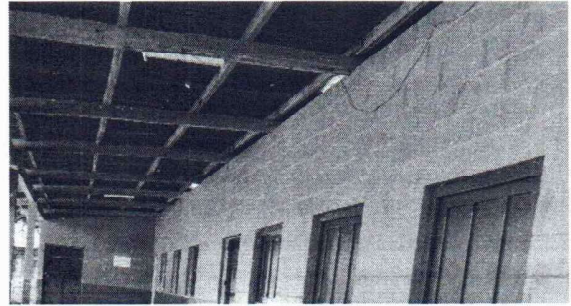
Foto 5:

Foto 6:

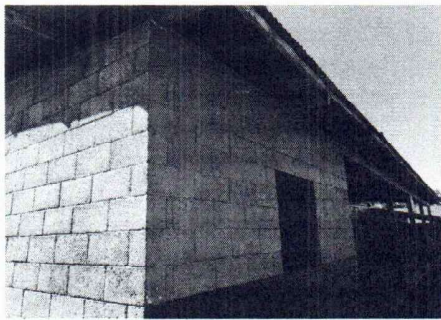
Observación: Si es necesario se pueden agregar hojas adicionales y actualizar el número de hojas.

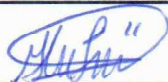

Firma y sello del Presidente de la OPP

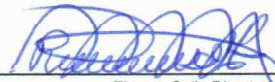

Firma y Sello Director Centro Educativo Público