

SITUACIÓN DEFICIENCIAS DETERMINADAS

PREVIO

DURANTE

POSTERIOR

DEPARTAMENTO:	RETALHULEU	MUNICIPIO:	NUEVO SAN CARLOS
NOMBRE DEL ESTABLECIMIENTO:	EORM	DIRECCIÓN DEL ESTABLECIMIENTO:	CANTÓN GRANADOS SECTOR II
CÓDIGO DEL ESTABLECIMIENTO:	11-08-0818-43	FECHA:	12/06/2024



Foto 1: Se observa que las chapas de las puertas del módulo de aulas 1 no funcionan, se cierran utilizando un candado. Por lo que es necesario cambiarle las chapas.



Foto 2: Se observan columnas en mal estado, con el acero expuesto. Por lo que necesitan ser reparadas.



Foto 3: Se observa que es necesaria la conformación de banqueta tras el módulo, para evitar que se dañe próximamente el desplante del módulo de aulas.

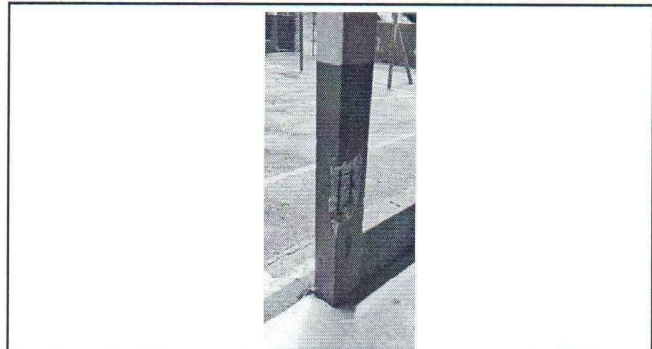

Foto 4: Se observa que el muro perimetral se encuentra en mal estado, se pueden apreciar aceros expuestos en las soleras superiores. Es necesario repararlo. A su vez se observa que los balcones deben recibir mantenimiento

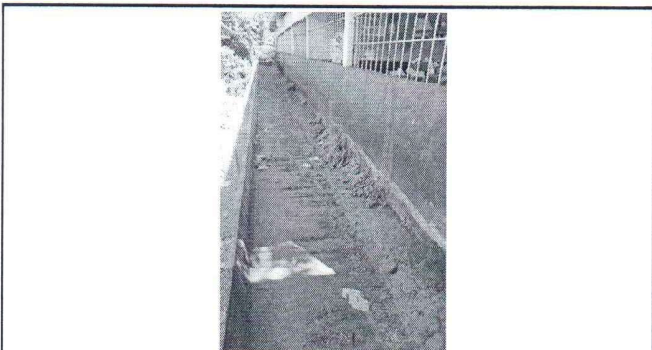

Foto 5: El muro perimetral necesita reparación y posterior aplicación de pintura.

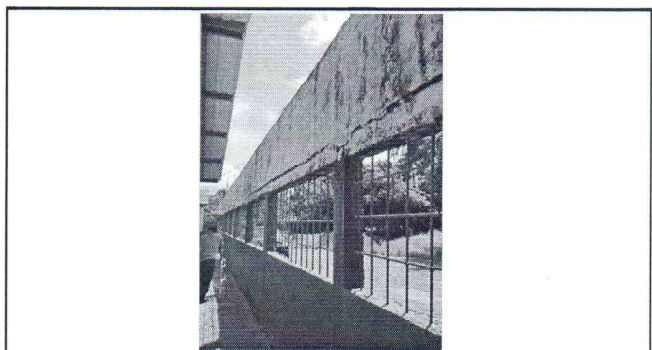

Foto 6: Se observa que no existe cerca en el perímetro por lo que es necesario colocar una cerca de malla galvanizada.

Observación: Si es necesario se pueden agregar más fotografías y actualizar el número de hojas.

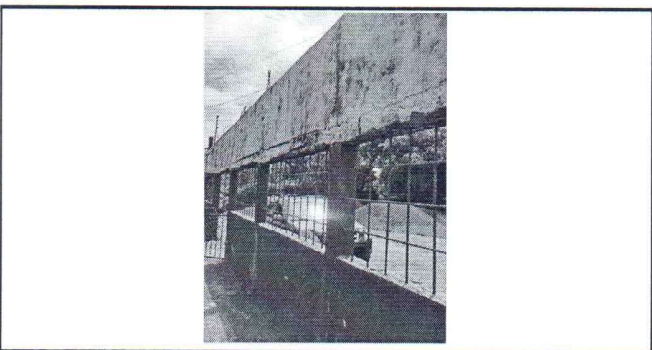
  
Firma y sello del Presidente del C.P.F.  

  
Firma y Sello Director Centro Educativo Público  

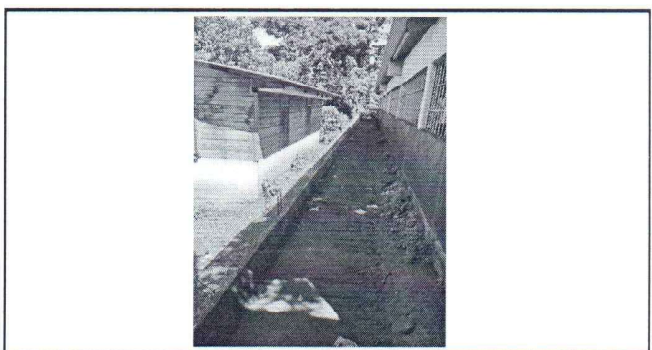
SITUACIÓN DEFICIENCIAS DETERMINADAS      PREVIO       DURANTE       POSTERIOR

DEPARTAMENTO:	RETALHULEU	MUNICIPIO:	NUEVO SAN CARLOS
NOMBRE DEL ESTABLECIMIENTO:	EORM	DIRECCIÓN DEL ESTABLECIMIENTO:	CANTÓN GRANADOS SECTOR II
CÓDIGO DEL ESTABLECIMIENTO:	11-08-0818-43	FECHA:	12/06/2024



Foto 7: Se observa que la cancha del patio presenta múltiples agujeros y desgaste, es peligroso porque los niños se caen y se lastiman mucho. Es necesario repararla



Foto 8: Se observa la estructura de metal de la portería y canasta que se encuentra en el patio, la cual esta deteriorándose y necesita mantenimiento.

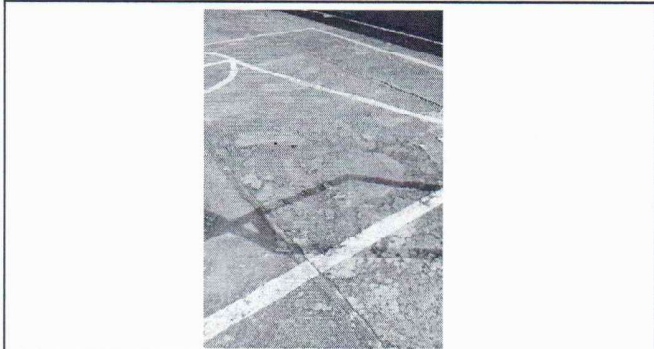

Foto 9:



Foto 10:

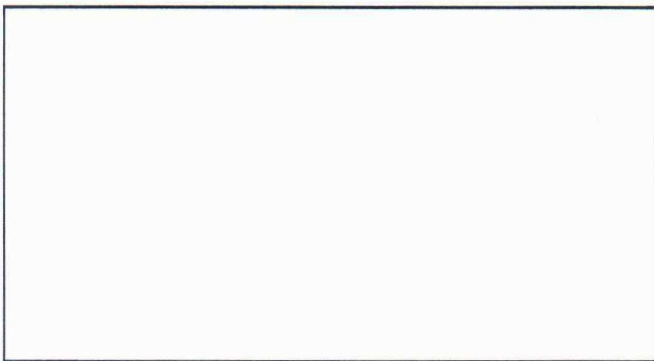

Foto 11:



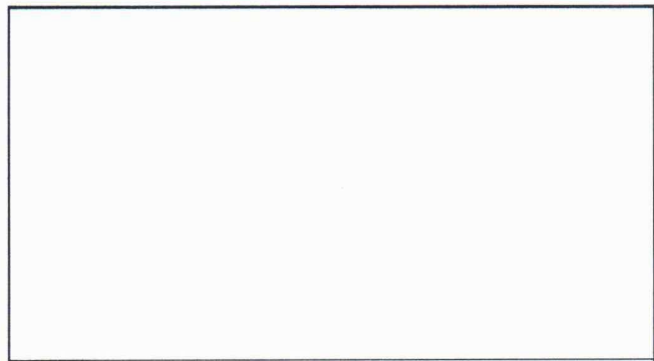

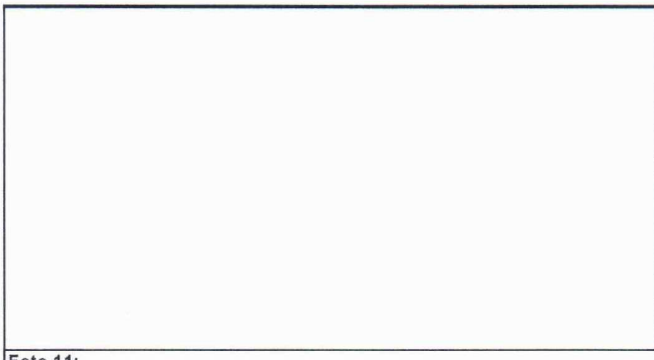

Foto 12:

Observación: Si es necesario se pueden agregar hojas adicionales y actualizar el número de hojas.

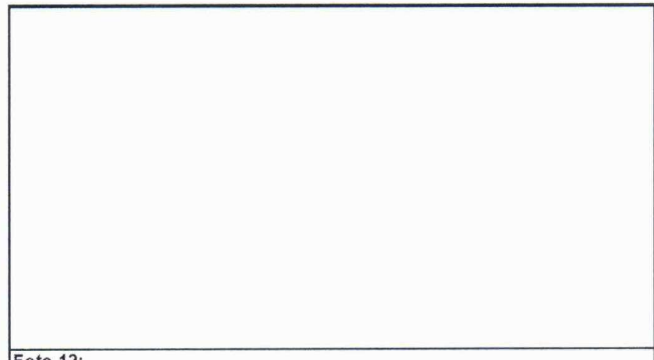
  Firma y sello del Presidente del Consejo de Padres de Familia	  Firma y Sello Director Centro Educativo Público
---	--