



**REGISTRO FOTOGRÁFICO
PROGRAMA DE MANTENIMIENTO DE EDIFICIOS ESCOLARES PÚBLICOS**

PRA-FOR-123
Versión 1

Ministerio de Educación
Guatemala

SITUACIÓN DEFICIENCIAS DETERMINADAS

PREVIO

DURANTE

POSTERIOR

DEPARTAMENTO:	Retalhuleu	MUNICIPIO:	Nuevo San Carlos
NOMBRE DEL ESTABLECIMIENTO:	EORM	DIRECCIÓN DEL ESTABLECIMIENTO:	Comunidad Buenos Aires, Aldea Santo Domingo Versalles
CÓDIGO DEL ESTABLECIMIENTO:	11-08--0238-43	FECHA:	12/06/2024



Foto 1: Se observa deterioro y oxido en las ventanas los salones de clases.



Foto 2: Se observan las puertas de servicio sanitario en mal estado, por lo tanto necesitan mantenimiento.

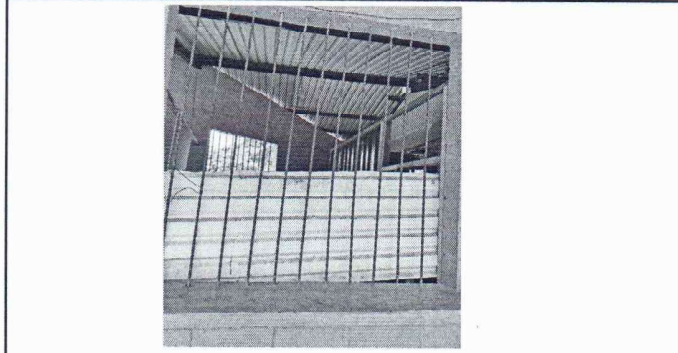

Foto 3: Se observan las puertas en mal estado, por tal motivo necesitan sustitución.



Foto 4: Las paredes de cocina, servicio sanitario y salón de clase, se encuentran en deterioro.



Foto 5: El espacio muestra demasiado lodo, motivo por el cual necesita el piso de concreto.



Foto 6: Se tienen los servicios sanitarios pero, no se cuentan con el suministro e instalación de biodigestor (fosa séptica).

Observación: Si es necesario se pueden agregar hojas adicionales y actualizar el número de hojas.

Firma y Sello del Presidente de la OPE

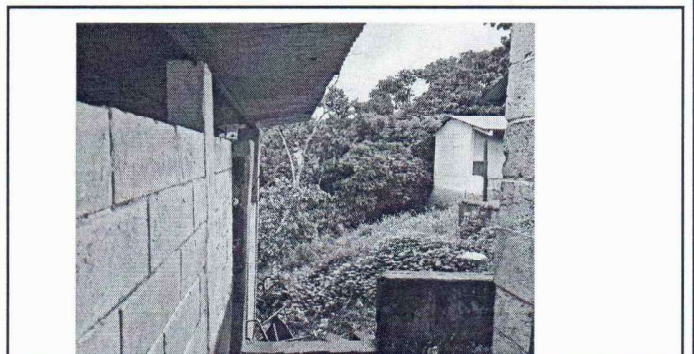

Firma y Sello Director Centro Educativo Público





**REGISTRO FOTOGRÁFICO
PROGRAMA DE MANTENIMIENTO DE EDIFICIOS ESCOLARES PÚBLICOS**

PRA-FOR-123
Versión 1

Ministerio de Educación
Guatemala

SITUACIÓN DEFICIENCIAS DETERMINADAS

PREVIO

DURANTE

POSTERIOR

DEPARTAMENTO:	Retalhuleu	MUNICIPIO:	Nuevo San Carlos
NOMBRE DEL ESTABLECIMIENTO:	EORM	DIRECCIÓN DEL ESTABLECIMIENTO:	Comunidad Buenos Aires, Aldea Santo Domingo Versalles
CÓDIGO DEL ESTABLECIMIENTO:	11-08--0238-43	FECHA:	12/06/2024



Foto 7: Los servicios sanitarios no tienen puerta principal para ingresar y que los estudiantes tengan privacidad.

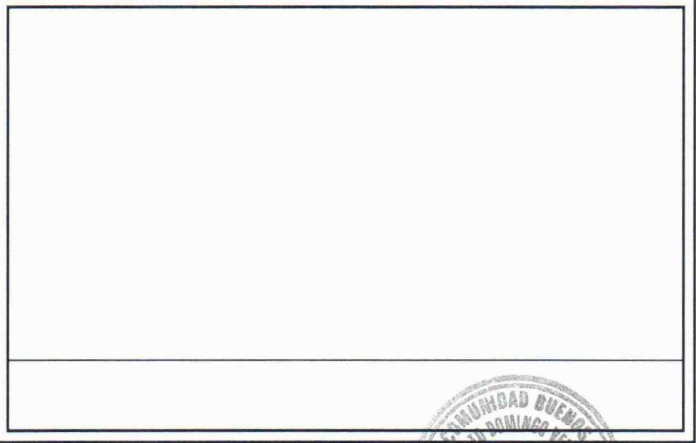
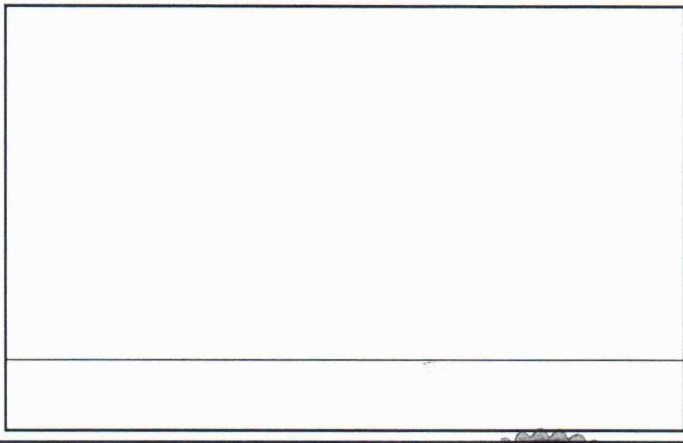
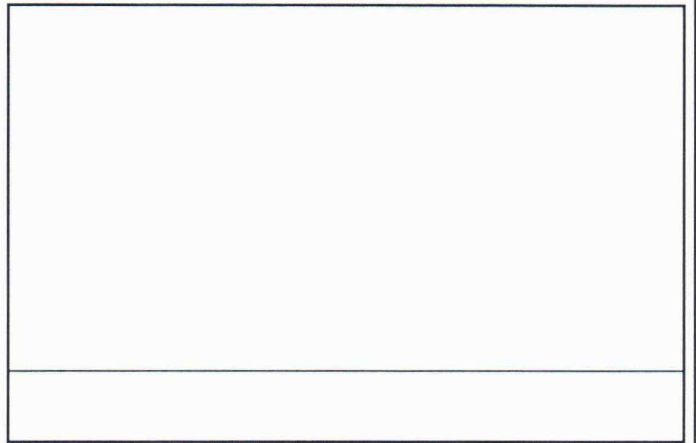
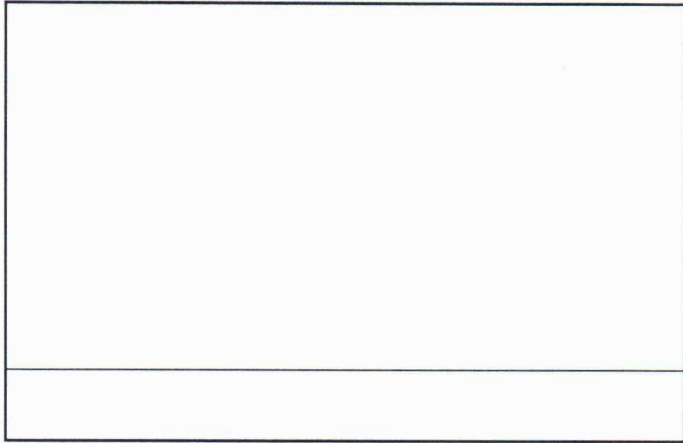
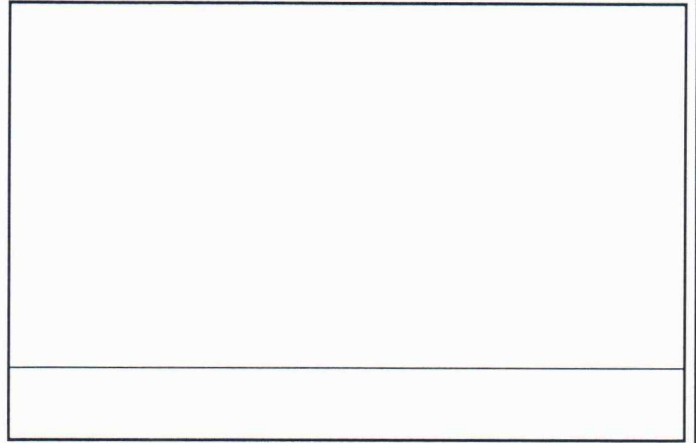

Observación: Si es necesario se pueden agregar hojas adicionales y actualizar el número de hojas.

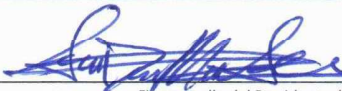
Firma y sello del Presidente de la OGP



Firma y Sello Director Centro Educativo Pública

