



Ministerio de Educación
Guatemala

REGISTRO FOTOGRÁFICO PROGRAMA DE MANTENIMIENTO DE EDIFICIOS ESCOLARES PÚBLICOS

PRA-FOR-123
Versión 1

SITUACIÓN DEFICIENCIAS DETERMINADAS PREVIO DURANTE POSTERIOR

DEPARTAMENTO:	RETALHULEU	MUNICIPIO:	NUEVO SAN CARLOS
NOMBRE DEL ESTABLECIMIENTO:	EORM	DIRECCIÓN DEL ESTABLECIMIENTO:	ALDEA MORAZAN
CÓDIGO DEL ESTABLECIMIENTO:	11-08-0235-43	FECHA:	30/11/2024



Foto 1: Se observa el cambio de estufa



Foto 2: Se observa el muro en reparacion

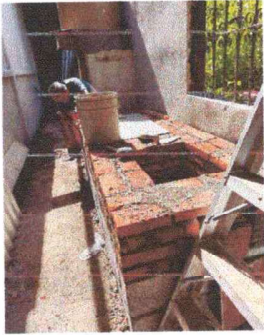

Foto 3: Se observa el repello en los muros en mal estado



Foto 4: Se observva la colocacion de piso



Foto 5: Se observa el cambio de lamina



Foto 6: Se observa el cambio de estructura metalica

Observación: Si es necesario se pueden agregar hojas adicionales y actualizar el número de Hojas.

Firma y sello del Presidente de la OPF



Firma y Sello Director Centro Educativo Público





Ministerio de Educación
Guatemala

REGISTRO FOTOGRÁFICO PROGRAMA DE MANTENIMIENTO DE EDIFICIOS ESCOLARES PÚBLICOS

PRA-FOR-123
Versión 1

SITUACIÓN DEFICIENCIAS DETERMINADAS

PREVIO

DURANTE

POSTERIOR

DEPARTAMENTO:	RETALHULEU	MUNICIPIO:	NUEVO SAN CARLOS
NOMBRE DEL ESTABLECIMIENTO:	EORM	DIRECCIÓN DEL ESTABLECIMIENTO:	ALDEA MORAZAN
CÓDIGO DEL ESTABLECIMIENTO:	11-08-0235-43	FECHA:	30/11/2024



Foto 7: Se observa el cambio de los sanitarios



Foto 8: Se observa el mantenimiento de las puerta de los servicios sanitarios



Foto 9: Se observa la reparación del muro



Foto 10: Se observa el cambio de piso



Foto 11: Se observa el cambio de lamina en mal estado



Foto 12: Se observa el cambio de la estructura de madera por metal

Observación: Si es necesario se pueden agregar hojas adicionales y actualizar el número de hojas.

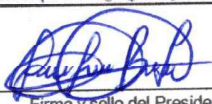

Firma y sello del Presidente de la OPA





Firma y Sello Director Centro Educativo Público

