



**REGISTRO FOTOGRÁFICO  
PROGRAMA DE MANTENIMIENTO DE EDIFICIOS ESCOLARES PÚBLICOS**

PRA-FOR-123  
Versión 1

SITUACIÓN DE DEFICIENCIAS DETERMINADAS

PREVIO

DURANTE

POSTERIOR

DEPARTAMENTO:	RETALHULEU	MUNICIPIO:	NUEVO SAN CARLOS
NOMBRE DEL ESTABLECIMIENTO:	EORM	DIRECCIÓN DEL ESTABLECIMIENTO:	ALDEA MORAZAN
CÓDIGO DEL ESTABLECIMIENTO:	11-08-0235-43	FECHA:	3/10/2024



Foto 1: Se observa la estufa actual en mal estado.



Foto 2: Se observa muro deteriorado.

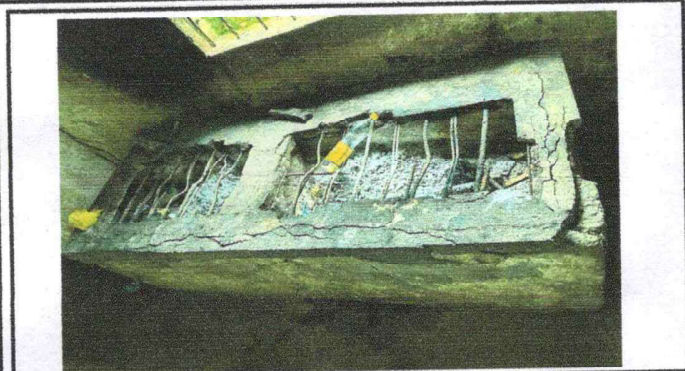

Foto 3: Se observa el muro sin repello



Foto 4: Se observa el mal estado del piso



Foto 5: Se observa lámina deteriorada.





Foto 6: Se observa el mal estado de la estructura de metal

Observación: Si es necesario se pueden agregar hojas adicionales y actualizar el número de hojas.

  
Firma y sello del Presidente de la **CONSEJO DE PADRES DE FAMILIA**  
**ESCUELA ALDEA MORAZAN NUEVO SAN CARLOS, RETALHULEU**

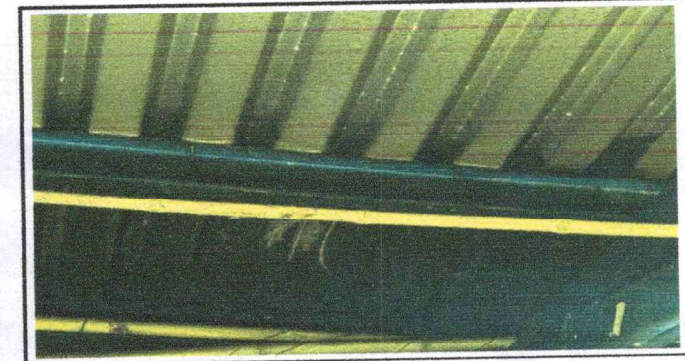
  
Firma y Sello Director Centro Educativo Público  
**DIRECCIÓN**  
**ESCUELA OFICIAL RURAL ALDEA MORAZAN NUEVO SAN CARLOS, RETALHULEU**

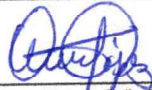

**REGISTRO FOTOGRÁFICO  
PROGRAMA DE MANTENIMIENTO DE EDIFICIOS ESCOLARES PÚBLICOS**

PRA-FOR-123  
Versión 1

SITUACIÓN DE DEFICIENCIAS DETERMINADAS

PREVIO

DURANTE

POSTERIOR

DEPARTAMENTO:	RETALHULEU	MUNICIPIO:	NUEVO SAN CARLOS
NOMBRE DEL ESTABLECIMIENTO:	EORM	DIRECCIÓN DEL ESTABLECIMIENTO:	ALDEA MORAZAN
CÓDIGO DEL ESTABLECIMIENTO:	11-08-0235-43	FECHA:	3/10/2024



Foto 7: Se observa el mal estado de los sanitarios



Foto 8: Se observa el mal estado de la puerta de los baños



Foto 9: Se observa muro actualmente en mal estado.

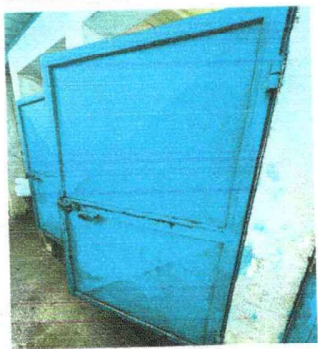

Foto 10: Se observa el piso en mal estado



Foto 11: Se observan láminas en mal estado.



Foto 12: Se observa estructura de madera en mal estado.

Observación: Si es necesario se pueden agregar hojas adicionales y actualizar el número de hojas.

*[Signature]*  
Firma y sello del Presidente de la O.P.F.  
CONSEJO DE PADRES DE FAMILIA  
ESCUELA RURAL ALDEA MORAZAN  
NUEVO SAN CARLOS, PERU

*[Signature]*  
Firma y Sello Director Centro Educativo Público  
DIRECCIÓN  
ESCUELA OFICIAL RURAL ALDEA MORAZAN  
NUEVO SAN CARLOS, PERU