

SITUACIÓN DEFICIENCIAS DETERMINADAS

PREVIO

DURANTE

POSTERIOR

DEPARTAMENTO:	RETALHULEU	MUNICIPIO:	NUEVO SAN CARLOS
NOMBRE DEL ESTABLECIMIENTO:	EORM	DIRECCIÓN DEL ESTABLECIMIENTO:	COMUNIDAD AGRARIA LAS CAMELIAS XOLHUITZ
CÓDIGO DEL ESTABLECIMIENTO:	11-08-0223-43	FECHA:	8/03/2024



Foto 1: Se observa el mal estado de la ventana de madera y malla en el módulo de aulas



Foto 2: Se observa las lámina de zinc con agujeros, urge su sustitución. Asimismo, es necesario dar mantenimiento a la estructura de soporte de metal.



Foto 3: Se observa que muros exteriores necesitan resane y aplicación de pintura



Foto 4: Se observa la necesidad de instalar una ventana para proteger los alimentos

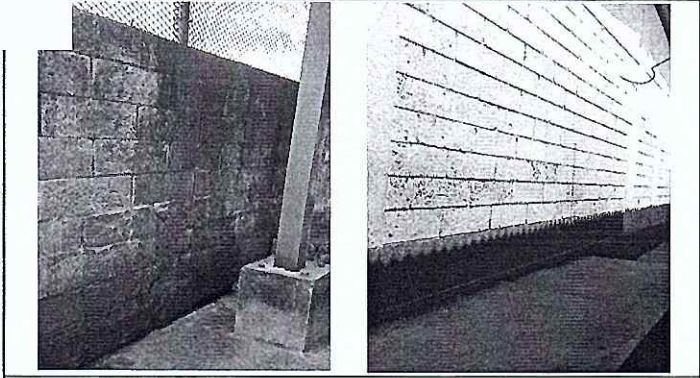

Foto 5: Se observa que la estufa rural de leña y el banco de trabajo de preparación de alimentos necesitan mantenimiento. Asimismo, se observa que muros interiores también necesitan mantenimiento.

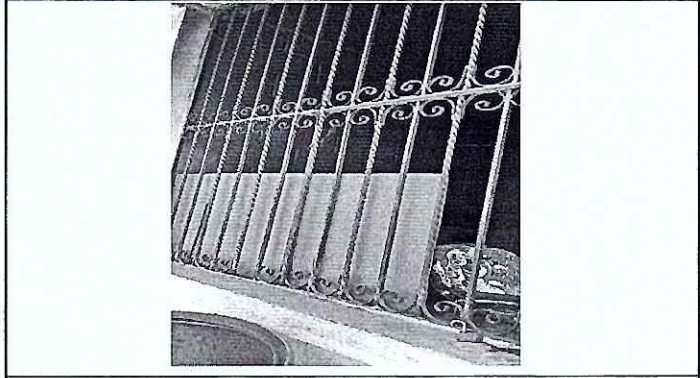

Foto 6: Se observa la necesidad de instalar ventanería en la dirección para la protección de documentación y mobiliario.

Observación: Si es necesario se pueden agregar hojas adicionales y actualizar el registro de fotos.

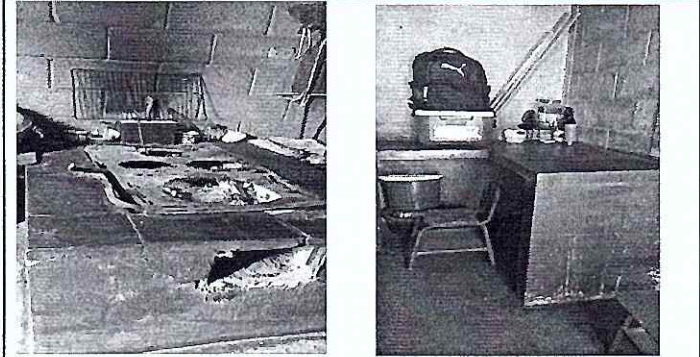
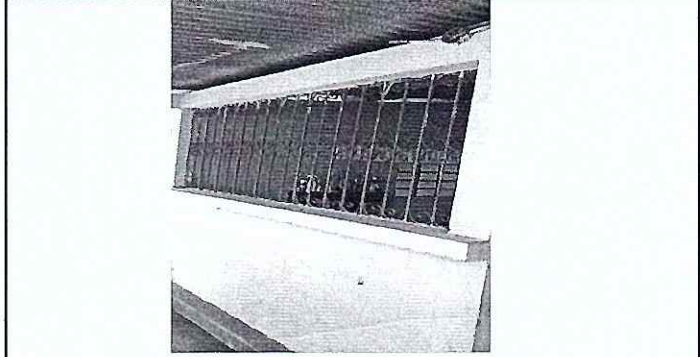
Firma y sello del Presidente de la OPF  

Firma y Sello Director Centro Educativo Público  