



**REGISTRO FOTOGRÁFICO
PROGRAMA DE MANTENIMIENTO DE EDIFICIOS ESCOLARES PÚBLICOS**

PRA-FOR-123
Versión 1

Ministerio de Educación
Guatemala

SITUACIÓN DEFICIENCIAS DETERMINADAS:

PREVIO

DURANTE

POSTERIOR

DEPARTAMENTO:	RETALHULEU	MUNICIPIO:	NUEVO SAN CARLOS
NOMBRE DEL ESTABLECIMIENTO:	INEB	DIRECCIÓN DEL ESTABLECIMIENTO:	COMUNIDAD AGRARIA CANDELARIA XOLHUITZ
CÓDIGO DEL ESTABLECIMIENTO:	11 - 08 - 0023 - 45	FECHA:	17/06/2024



Foto1: Reparacion de sanitarios que utilizan los estudiantes



Foto 2: Mantenimiento de lavamanos de concreto en baños



Foto 3:Reparación de junta sismica en losa de concreto

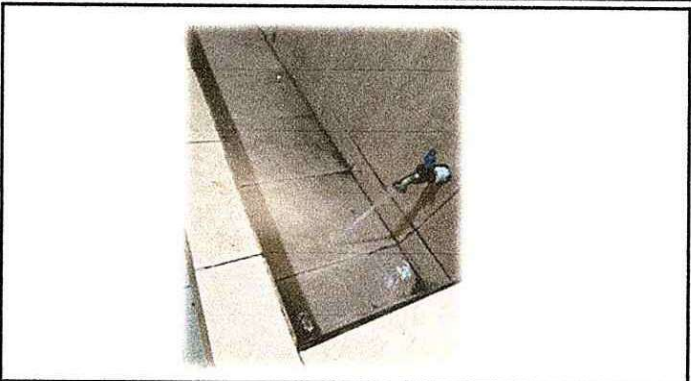

Foto 4: Mantenimiento de chapas y puertas en mal estado



Foto 5: Reparación del zocalo en las aulas

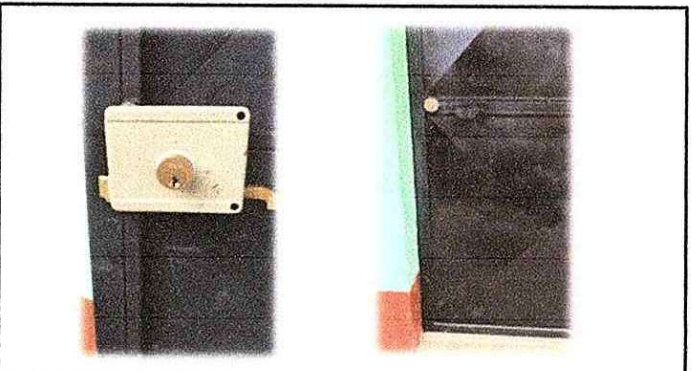

Foto 6: Mantenimiento de muros de block

Observación: Si es necesario se pueden agregar hojas adicionales y actualizar el número de hojas.

Firma y sello del Presidente de la Comunidad Educativa de la Q. CANDELARIA XOLHUITZ, Retalhuleu

Firma y Sello Director Centro Educativo Público - INEB, Candelaria Xolhuitz, Nuevo San Carlos, Retalhuleu

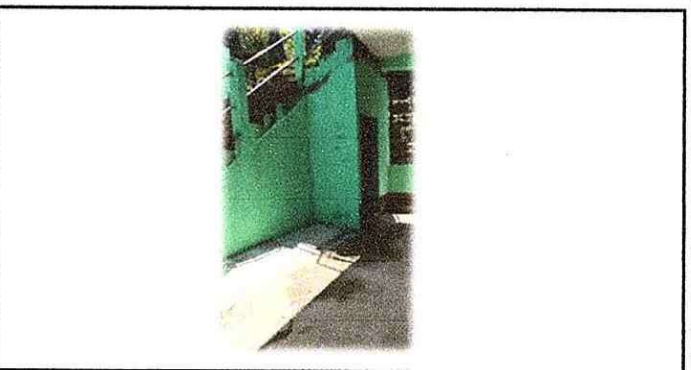

**REGISTRO FOTOGRÁFICO
PROGRAMA DE MANTENIMIENTO DE EDIFICIOS ESCOLARES PÚBLICOS**

PRA-FOR-123
Versión 1

Ministerio de Educación
Guatemala
SITUACIÓN DEFICIENCIAS DETERMINADAS

PREVIO

DURANTE

POSTERIOR

DEPARTAMENTO:	RETALHULEU	MUNICIPIO:	NUEVO SAN CARLOS
NOMBRE DEL ESTABLECIMIENTO:	I N E B	DIRECCIÓN DEL ESTABLECIMIENTO:	COMUNIDAD AGRARIA CANDELARIA XOLHUITZ
CÓDIGO DEL ESTABLECIMIENTO:	11 - 08 - 0023 - 45	FECHA:	6/08/2024



Foto7: Colocación de verja para la seguridad de los Estudiantes



Foto 8: Reparación de puertas que estaban en mal estado

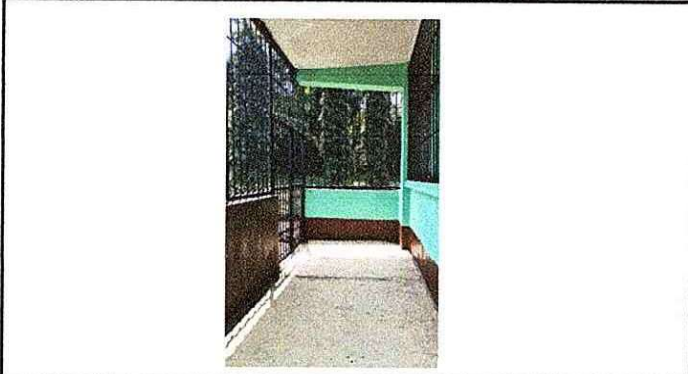

Foto 9: Sustitución de depósito de agua



Foto 10: Colocación de portón en la entrada principal del establecimiento

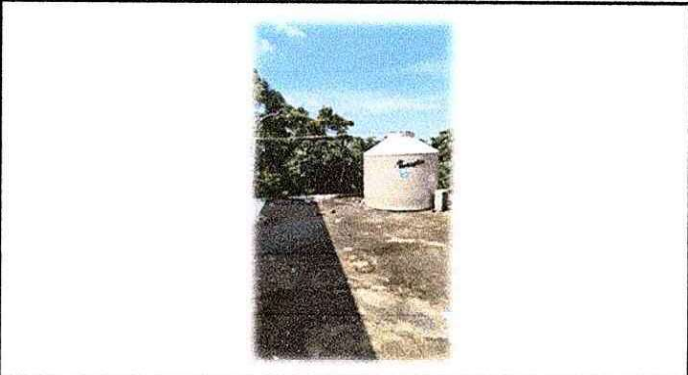

Foto 11:



Foto 12:

Observación: Si es necesario se pueden agregar fotos adicionales y actualizar el número de hojas.

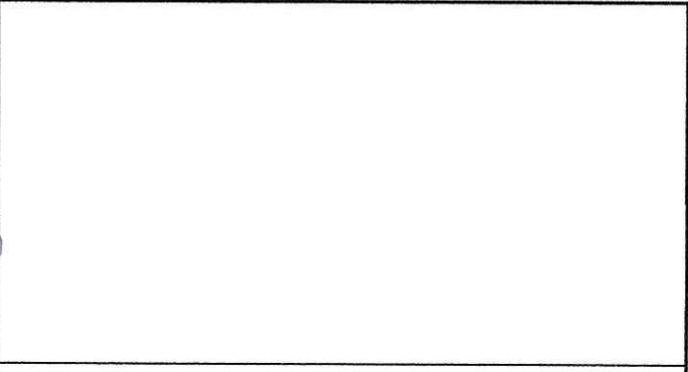
Firma y sello del Presidente de la Comunidad

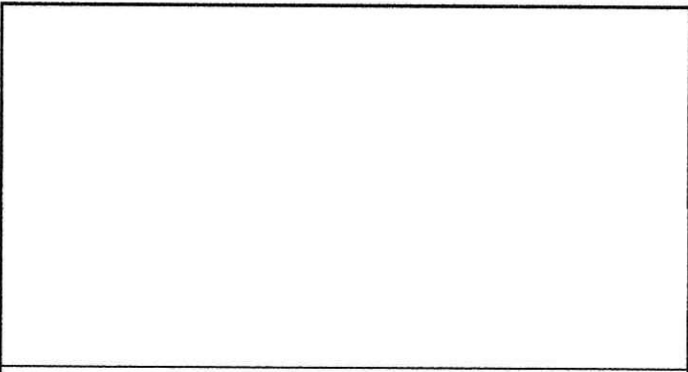

Firma y Sello Director Centro Educativo
