

SITUACIÓN DEFICIENCIAS DETERMINADAS      PREVIO       DURANTE       POSTERIOR

DEPARTAMENTO:	RETALHULEU	MUNICIPIO:	NUEVO SAN CARLOS
NOMBRE DEL ESTABLECIMIENTO:	INSTITUTO NACIONAL DE EDUCACIÓN BÁSICA	DIRECCIÓN DEL ESTABLECIMIENTO:	ALDEA MORAZÁN, NUEVO SAN CARLOS
CÓDIGO DEL ESTABLECIMIENTO:	11-08-0013-45	FECHA:	7/7/2024



Foto 1: Se observan trabajos de losa limpieza y reparación Junta sísmica



Foto 2: Se observa de sellados y pintado de muros exteriores



Foto 3: Se observa la estructura del aula con grietas



Foto 4: Se observa la columna necesita limpieza y tallado



Foto 5: Se observa la Pintura Externa



Foto 6: Se observa la Pintura interna

Observación: Si es necesario se pueden agregar hojas adicionales y actualizar el número de hojas.

<p align="center"> <b>Instituto Nacional de Educación Básica</b>  <b>Aldea Morazán</b>  <b>OPF Organización de Padres de Familia</b>                  Nueva San Carlos, Retalhuleu             </p> <p>Firma y sello del representante de la OPF</p>	<p align="center">                 Firma y Sello Director Centro Educativo Público             </p>
--	---

SITUACIÓN DEFICIENCIAS DETERMINADAS      PREVIO       DURANTE       POSTERIOR

DEPARTAMENTO:	RETALHULEU	MUNICIPIO:	NUEVO SAN CARLOS
NOMBRE DEL ESTABLECIMIENTO:	INSTITUTO NACIONAL DE EDUCACIÓN BÁSICA	DIRECCIÓN DEL ESTABLECIMIENTO:	ALDEA MORAZÁN, NUEVO SAN CARLOS
CÓDIGO DEL ESTABLECIMIENTO:	11-08-0013-45	FECHA:	7/7/2024



Foto 1: Se observan falta de paletas de vidrios



Foto 2: Se observa el picado para colocar cerámico

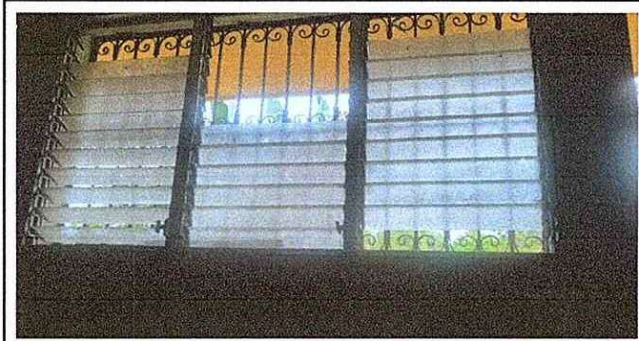

Foto 3:



Foto 4:

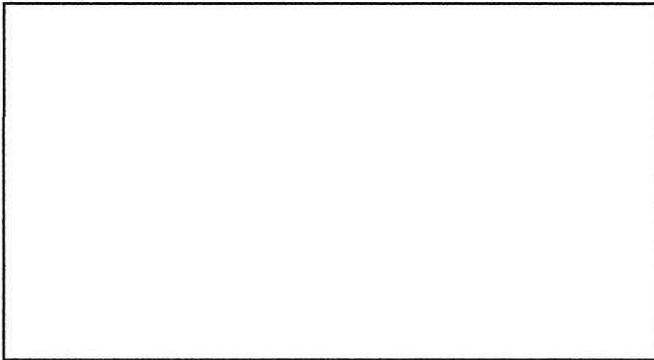

Foto 5:



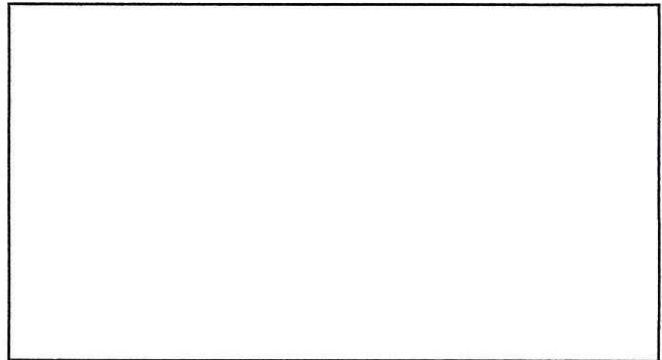

Foto 6:

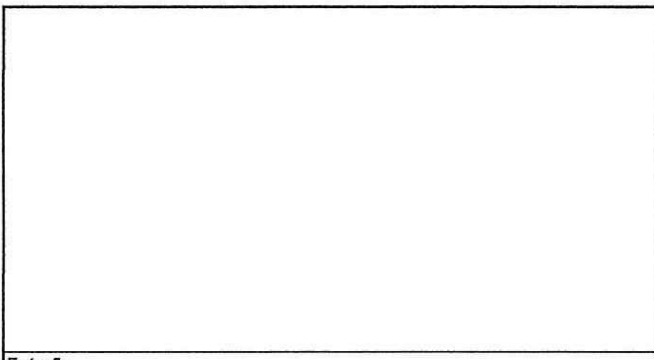
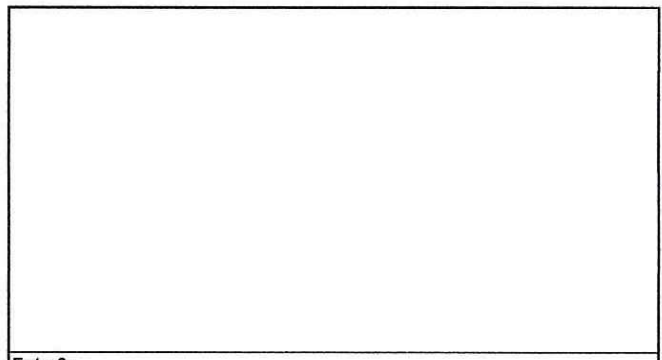
Observación: Si es necesario se pueden agregar fotos del Centro de Hojas

<p align="center"> <b>Instituto Nacional de Educación Básica</b>  <b>Aldea Morazán</b>  <b>OPF Organización de Padres de Familia</b>  <b>Nuevo San Carlos, Retalhuleu</b> </p> <p>Firma y sello del Presidente de la OPF</p>	<p align="center">   <b>DIRECCIÓN</b>  <b>Centro Educativo Público</b>  <b>Aldea Morazán, Nuevo San Carlos, Retalhuleu</b> </p> <p>Firma y Sello, Director, Centro Educativo Público</p>
--	---