



HOJA 1/2

REGISTRO FOTOGRÁFICO

DEPARTAMENTO:	RETALHULEU	MUNICIPIO:	CHAMPERICO
NOMBRE DEL ESTABLECIMIENTO:	EODP ANEXA A EORM	DIRECCIÓN DEL ESTABLECIMIENTO:	COMUNIDAD SANTA CRUZ CAJOLA
CÓDIGO DEL ESTABLECIMIENTO:	11-07-1395-42	FECHA DE LA INSPECCIÓN:	23/05/2024



Foto 1: FOTOGRAFIA EN LA ESCUELA



Foto 2: FOTOGRAFIA CON PRESIDENTA DE LA OPF



Foto 3: FOTOGRAFIA SUMINISTRO E INSTALACION PORTON DE INGRESO



Foto 4: FOTOGRAFIA SUMINISTRO E INSTALACION DE ESTRUCTURA PORTANTE DE META, LAMINA TROQUELADA CALIBRE 26



Foto 5: FOTOGRAFIA SUMINISTRO E INSTALACION DE ESTRUCTURA PORTANTE DE META, LAMINA TROQUELADA CALIBRE 26



Foto 6: FOTOGRAFIA SUMINISTRO E INSTALACION DE ESTRUCTURA PORTANTE DE META, LAMINA TROQUELADA CALIBRE 26



[Handwritten signature]

Firma y sello del Presidente de la OPF

[Handwritten signature]
Virginia Ayerdi Juárez
EVALUADOR DE CAMPO

Firma y Sello del Evaluador de Campo del Programa



REGISTRO FOTOGRÁFICO

DEPARTAMENTO	RETALHULEU	MUNICIPIO	CHAMPERICO
NOMBRE DEL ESTABLECIMIENTO	EODP ANEXA A EORM	DIRECCIÓN DEL ESTABLECIMIENTO	COMUNIDAD SANTA CRUZ CAJOLA
CODIGO DEL ESTABLECIMIENTO	11-07-1395-42	FECHA DE LA INSPECCIÓN	23/05/2024



Foto 7: FOTOGRAFIA SUMINISTRO E INSTALACION DE ESTRUCTURA PORTANTE DE META, LAMINA TROQUELADA CALIBRE 26



Foto 8: FOTOGRAFIA SUMINISTRO E INSTALACION DE PUERTA CON CHAPA



Foto 9: FOTOGRAFIA SUMINISTRO E INSTALACION MESA DE CEMENTO



Foto 10: FOTOGRAFIA SUMINISTRO E INSTALACION DE BALCONES



Foto 11: FOTOGRAFIA SUMINISTRO INSTALACION DE BALCONES

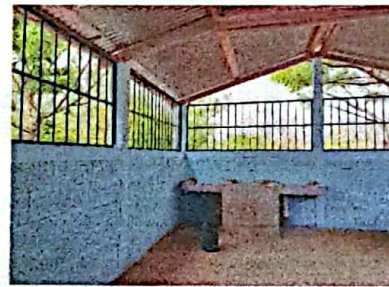

Foto 12: FOTOGRAFIA SUMINISTRO E INSTALACION DE ESTUFA RURAL

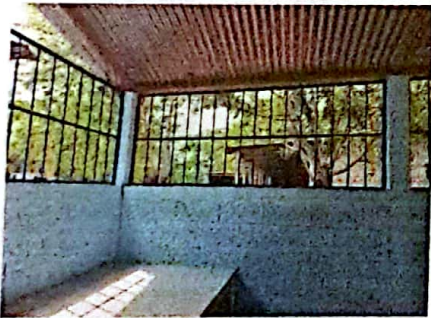

Firma y sello del Presidente de la ODPF

[Handwritten signature]

Firma y Sello del Evaluador de Campo del Programa

[Handwritten signature]

Dalila Virginia Ayerdi Juárez
EVALUADOR DE CAMPO