

SITUACIÓN DEFICIENCIAS DETERMINADAS PREVIO DURANTE POSTERIOR

| | | | |
|-----------------------------|---------------|--------------------------------|--------------------------|
| DEPARTAMENTO: | RETALHULEU | MUNICIPIO: | CHAMPERICO |
| NOMBRE DEL ESTABLECIMIENTO: | EORM | DIRECCIÓN DEL ESTABLECIMIENTO: | COMUNIDAD AGRARIA AZTLAN |
| CÓDIGO DEL ESTABLECIMIENTO: | 11-07-0353-43 | FECHA: | 3/10/2024 |



Foto 1. Se observa la necesidad de cambiar las laminas del modulo de baños debido al mal estado que se encuentran.



Foto 2. Se observa la necesidad del cambio de estructura ya que esta en mal estado.



Foto 3: Se observa la necesidad de colocar puertas de metal en los baños.



Foto 4: Se observa la necesidad del cambio de las letrinas y la colocacion de piso ceramico



Foto 5: Se observa la necesidad de instalar un Biodigestor.

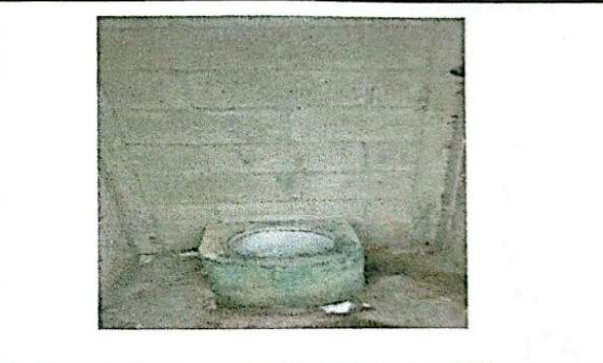

Foto 6: Se observa la necesidad de colocar azulejo en el modulo de baños

Observación: Si es necesario se pueden agregar hojas adicionales por debajo del número de hojas.

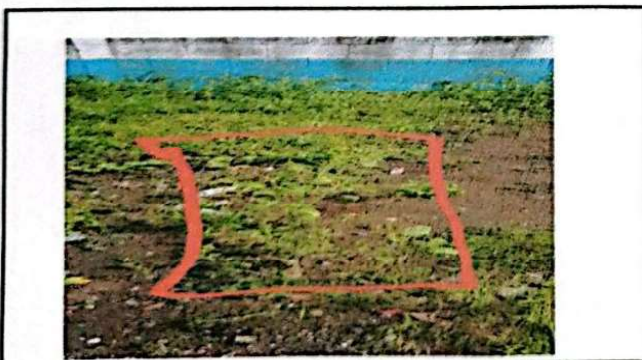
Marta Pabla
Firma y sello del Presidente de la Comunidad Agraria Aztlan

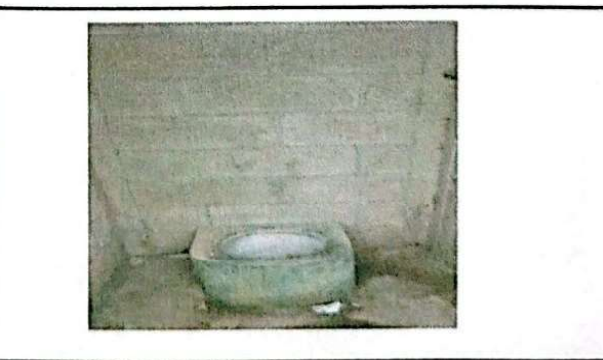

[Signature]
Firma y Sello Director Centro Educativo Público



SITUACIÓN DEFICIENCIAS DETERMINADAS

PREVIO

DURANTE

POSTERIOR

| | | | |
|-----------------------------|---------------|--------------------------------|--------------------------|
| DEPARTAMENTO: | RETALHULEU | MUNICIPIO: | CHAMPERICO |
| NOMBRE DEL ESTABLECIMIENTO: | EORM | DIRECCIÓN DEL ESTABLECIMIENTO: | COMUNIDAD AGRARIA AZTLAN |
| CÓDIGO DEL ESTABLECIMIENTO: | 11-07-0353-43 | FECHA: | |



Foto 7: Se observa la necesidad de colocar piso ceramico en el modulo de baños en mal estado



Foto 8: Se observa la necesidad de instalacion de lavamanos.



Foto 9: Se observa la necesidad de colocar torta de cemento donde estaran los lavamanos.



Foto 10: Se observa la necesidad de cambiar el sistema electrico.



Foto 11: Se observa la necesidad de colocar piso ceramico en el modulo de aulas.

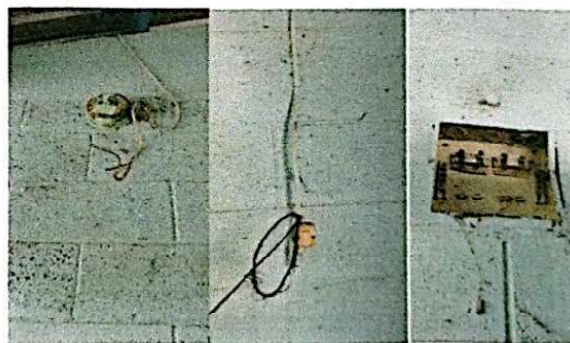

Foto 12: Se observa la necesidad de pintar las paredes de modulos de aula

Observación: Si es necesario se pueden agregar hojas adicionales y actualizar el número de hojas.

Marta Pablo

Firma y sello del Presidente del COPF

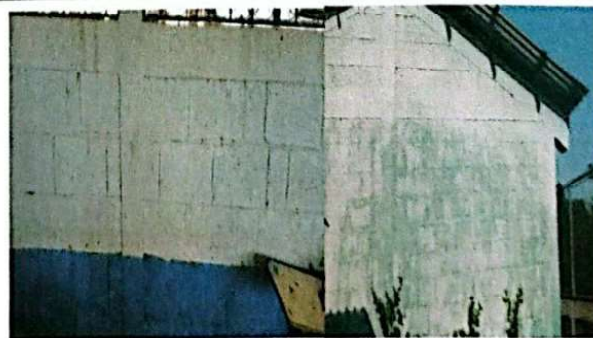

[Handwritten Signature]

Firma y Sello Director Centro Educativo Público

