

SITUACIÓN DEFICIENCIAS DETERMINADAS PREVIO DURANTE POSTERIOR

DEPARTAMENTO:	Retalhuleu	MUNICIPIO:	Champerico
NOMBRE DEL ESTABLECIMIENTO:	EORM	DIRECCIÓN DEL ESTABLECIMIENTO:	Aldea Santiago Agrícola
CÓDIGO DEL ESTABLECIMIENTO:	11-07-0203-43	FECHA:	7/03/2024



Foto 1: Se observa que en el módulo 1 y 4 se debe sustituir la torta de cemento por piso cerámico.



Foto 2: Se observa que el sistema eléctrico del módulo 1, 3 y 4 se encuentra en mal estado y debe sustituirse.

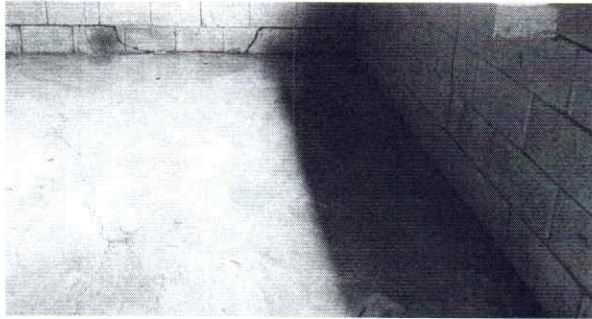

Foto 3: Se observa que la puerta se encuentra en mal estado y es necesario la sustitución.



Foto 4: Se observa que la estructura de metal del techo de la cocina necesita mantenimiento.



Foto 5: Se observa que es necesario realizar el cambio del techo de la cocina dado que se encuentra en mal estado.

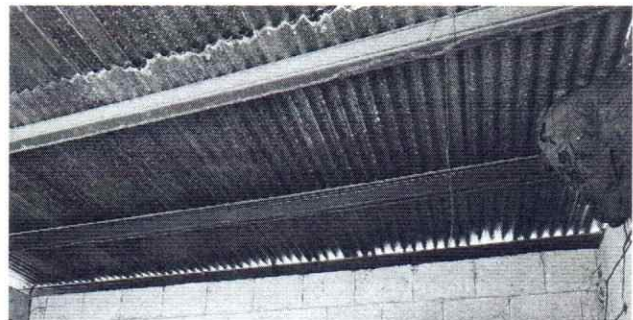

Foto 6: Se observa la necesidad en la cocina de implementar una estufa rural, instalar piso antideslizante e implementar azulejo.

Observación: Si es necesario se pueden agregar hojas adicionales y actualizar el número de hojas.

Doranda Maritzi Pérez

Firma y sello del Presidente de la OPF



Stacy Delgado

Firma y Sello Director Centro Educativo Público

