



**REGISTRO FOTOGRÁFICO  
PROGRAMA DE MANTENIMIENTO DE EDIFICIOS ESCOLARES PÚBLICOS**

Ministerio de Educación  
Guatemala

SITUACIÓN DEFICIENCIAS DETERMINADAS

PREVIO

DURANTE

POSTERIOR

DEPARTAMENTO:	RETALHULEU	MUNICIPIO:	CHAMPERICO
NOMBRE DEL ESTABLECIMIENTO:	EORM REGIONAL	DIRECCIÓN DEL ESTABLECIMIENTO:	SECTOR LA COLONIA PARCELAMIENTO EL ROSARIO
CÓDIGO DEL ESTABLECIMIENTO:	11-07-0201-43	FECHA:	11/06/2024



Foto 1: Se observa que la lamina esta picada y en mal estado evidenciando los agujeros que tiene.



Foto 2: Se observa el mal estado de la costanera.



Foto 3: Se observa el mal estado del portor con daños y deteriorandocce.



Foto 4:

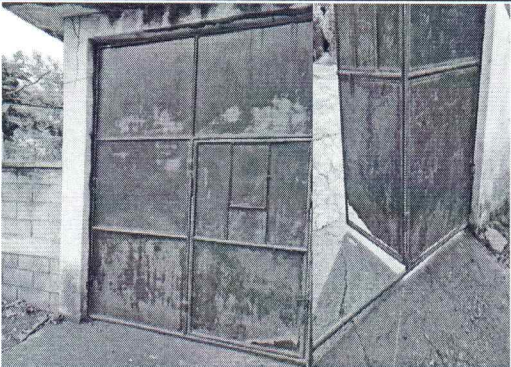

Foto 5:





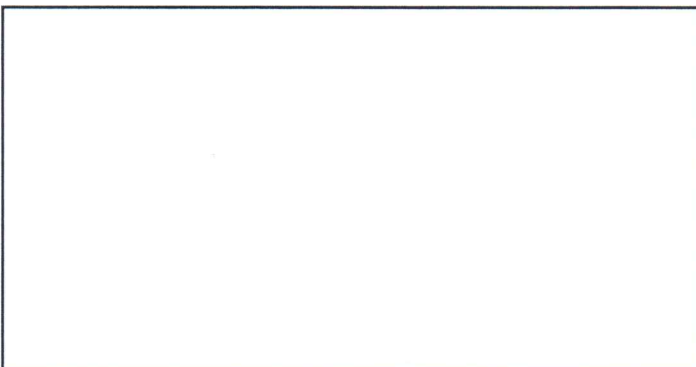

Foto 6:

Observación: Si es necesario se pueden agregar hojas adicionales y actualizar el número de hojas.

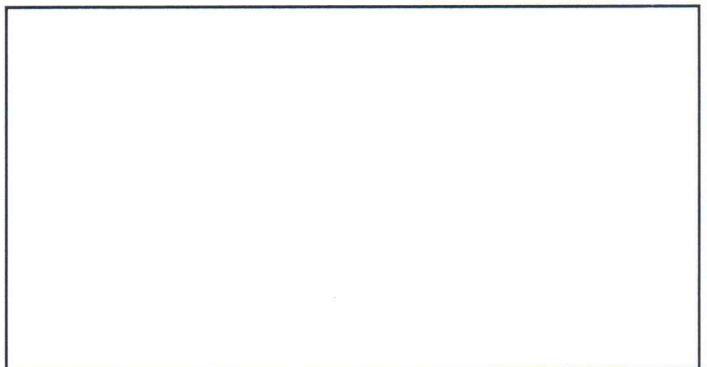
 <b>CONSEJO EDUCATIVO EORM REGIONAL</b> Sector La Colonia, Parcelamiento El Rosario Firma y sello del Presidente de la OPF	 Firma y Sello Director Centro Educativo Público	
--	---	---