



**REGISTRO FOTOGRÁFICO
PROGRAMA DE MANTENIMIENTO DE EDIFICIOS ESCOLARES PÚBLICOS**

PRA-FOR-123
Versión 1

Ministerio de Educación
ESTADO DE RETALHULEU

SITUACIÓN DEFICIENCIAS DETERMINADAS

PREVIO

DURANTE

POSTERIOR

DEPARTAMENTO:	RETALHULEU	MUNICIPIO:	CHAMPERICO
NOMBRE DEL ESTABLECIMIENTO:	EORM	DIRECCIÓN DEL ESTABLECIMIENTO:	Sector El Codo Parcelamiento el Rosario
CÓDIGO DEL ESTABLECIMIENTO:	11-07-0200-43	FECHA:	04 De Diciembre del 2024



Foto1: Se observa el trabajo de cambio de lámina terminado.



Foto 2: Se observa el cambio de la estructura de madera por la de metal ya finalizado.



Foto 3: Se observa el cambio finalizado del sistema electrico



Foto 4: Se observa finalizado el cambio de la chapa en puerta de aula.

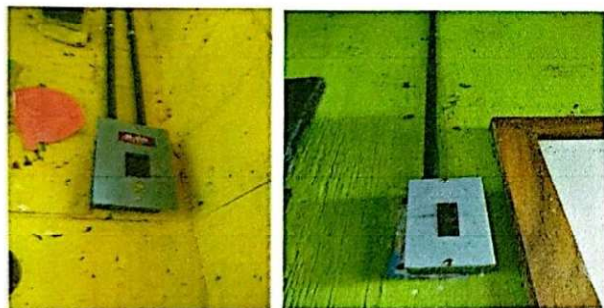

Foto 5: Se observa finalizado el cambio del grifo del chorro de la pila

Foto 6:

Observación: Si es necesario se pueden agregar fotos e imágenes y actualizar el número de hojas.

[Handwritten Signature]

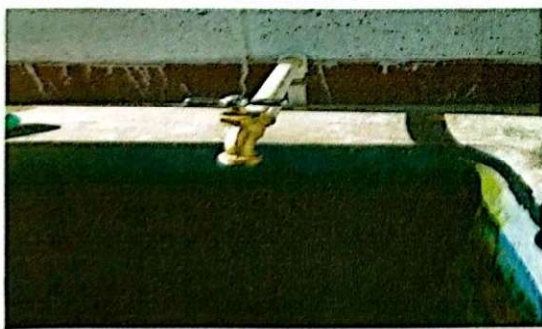

Firma y sello del presidente de la CEF

[Handwritten Signature]



Firma y Sello Director Centro Educativo Público