



**REGISTRO FOTOGRÁFICO  
PROGRAMA DE MANTENIMIENTO DE EDIFICIOS ESCOLARES PÚBLICOS**

PRA-FOR-123  
Versión 1

Ministerio de Educación

SITUACIÓN DEFICIENCIAS DETERMINADAS

PREVIO

DURANTE

POSTERIOR

DEPARTAMENTO:	RETALHULEU	MUNICIPIO:	CHAMPERICO
NOMBRE DEL ESTABLECIMIENTO:	EORM	DIRECCIÓN DEL ESTABLECIMIENTO:	Sector El Codo Parcelamiento El Rosario
CÓDIGO DEL ESTABLECIMIENTO:	11-07-0200-43	FECHA:	18 de Noviembre del 2024



Foto1: Se observa el trabajo de cambio de lámina



Foto 2: Se observa el cambio de la estructura de madera por la de metal.



Foto 3: Se observa el cambio del sistema electrico



Foto 4: Se observa el trabajo de la reparacion de la chapa en puerta de aula.

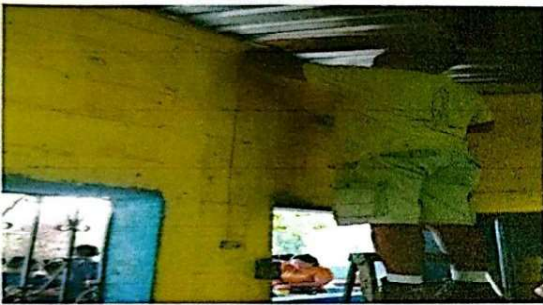

Foto 5: Se observa el arreglo del chorro de la pila



Foto 6:

Observación: Si es necesario se pueden agregar trabajos adicionales y actualizar el número de hojas.

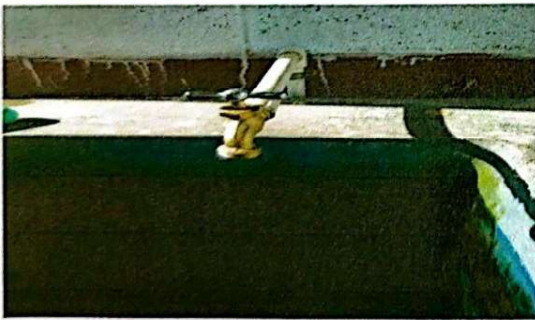
*[Signature]*

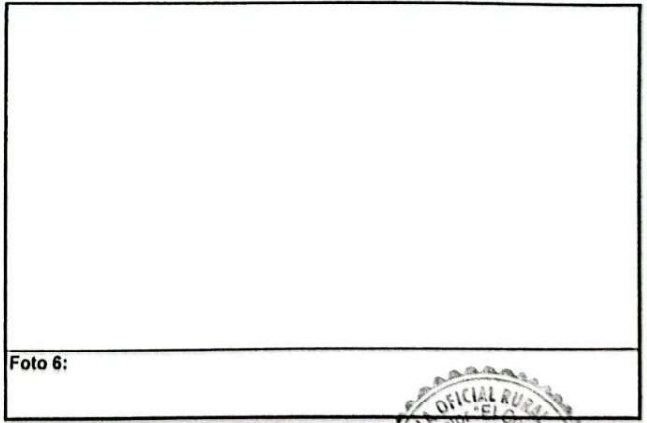

Firma y sello del representante del establecimiento

*[Signature]*



Firma y Sello Director Centro Educativo Público