

SITUACIÓN DEFICIENCIAS DETERMINADAS PREVIO DURANTE POSTERIOR

DEPARTAMENTO:	Retalhuleu	MUNICIPIO:	Champerico
NOMBRE DEL ESTABLECIMIENTO:	EORM	DIRECCIÓN DEL ESTABLECIMIENTO:	Comunidad María Del Mar
CÓDIGO DEL ESTABLECIMIENTO:	11-07-0040-43	FECHA:	8/03/2024



Foto 1: Se observa que el módulo necesita la conformación de estructura portante de metal, la instalación de lámina troquelada y la instalación de puerta.



Foto 2: Se observa que el módulo necesita la instalación de ventanas de PVC, la instalación de gabinetes y la instalación de piso cerámico.



Foto 3: Es necesario realizar la sustitución de tubería de la línea principal.

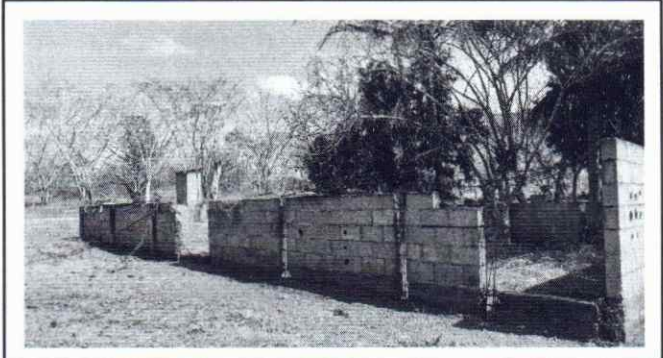

Foto 4: Se observa que la pileta de lavado, necesita mantenimiento para un buen funcionamiento.



Foto 5:



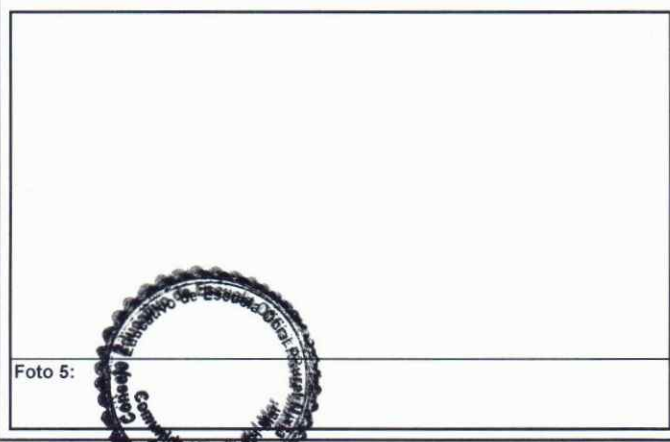

Foto 6:

Observación: Si en el momento de la inspección se requieren agregar hojas adicionales y actualizar el número de hojas.

Firma y sello del Presidente de la OPF

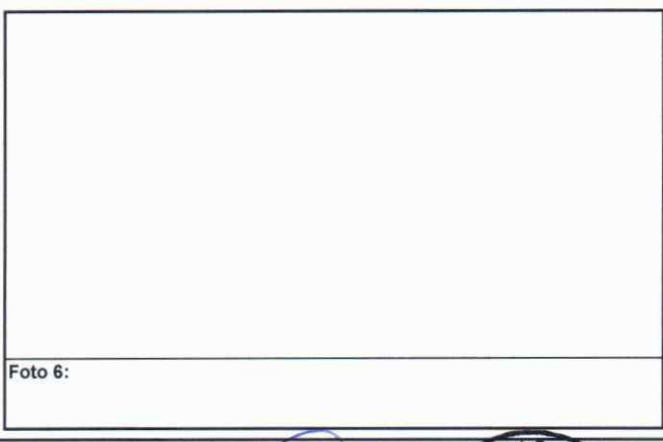
Firma y Sello Director Centro Educativo Público