

SITUACIÓN DEFICIENCIAS DETERMINADAS      PREVIO       DURANTE       POSTERIOR

DEPARTAMENTO:	RETALHULEU	MUNICIPIO:	CHAMPERICO
NOMBRE DEL ESTABLECIMIENTO:	INEB	DIRECCIÓN DEL ESTABLECIMIENTO:	COMUNIDAD NUEVA CAJOLA
CÓDIGO DEL ESTABLECIMIENTO:	11-07-0026-45	FECHA:	18/7/2024



Foto 1: Ejecución en su totalidad de la aplicación de pintura del interior y exterior del centro educativo.



Foto 2: terminacion del sistema electrico, en los modulos y pasillo del centro educativo.



Foto 3: mantenimiento por completo de las ventanas y balcones del centro educativo.



Foto 4: culminacion de la sustitucion del porton de la entrada principi del centro educativo.

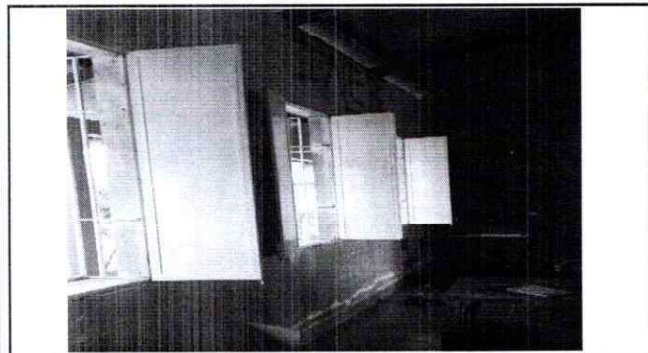

Foto 5: terminado del mantenimineto de la malla de la cerca perimetral del centro educativo.

Observación: Si es necesario se pueden agregar hojas adicionales y actualizar el número de hojas.

Firma y Sello del Presidente del Consejo Municipal de Nueva Cajola, Champerico.

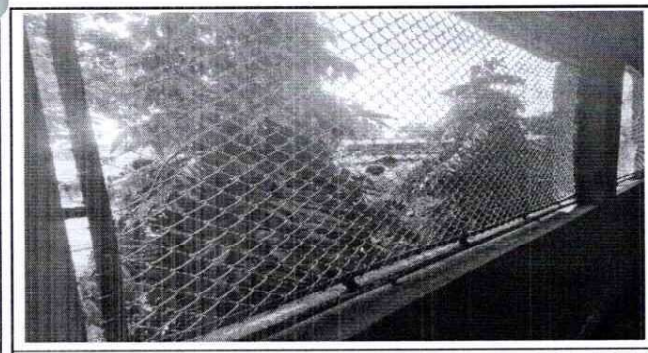

Firma y Sello Director Centro Educativo Público.

