

SITUACIÓN DEFICIENCIAS DETERMINADAS PREVIO DURANTE POSTERIOR

| | | | |
|-----------------------------|---------------|--------------------------------|------------------------|
| DEPARTAMENTO: | Retalhuleu | MUNICIPIO: | Champerico |
| NOMBRE DEL ESTABLECIMIENTO: | INEB | DIRECCIÓN DEL ESTABLECIMIENTO: | Comunidad Nueva Cajola |
| CÓDIGO DEL ESTABLECIMIENTO: | 11-07-0026-45 | FECHA: | 8/03/2024 |



Foto 1: Se observan la pintura del módulo 2 y 3 en malas condiciones, es necesario la aplicación de pintura.



Foto 2: Se observa necesario realizar la sustitución de Sistema Eléctrico.



Foto 3: Se observa la necesidad de mantenimiento para los balcones y ventanas.



Foto 4: Se evidencia la necesidad de realizar la sustitución del portón de metal.

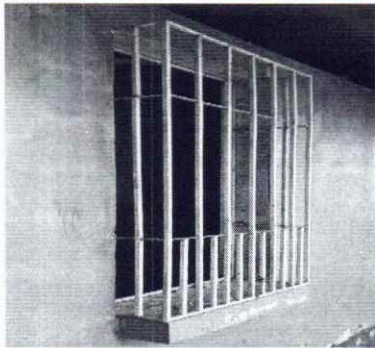

Foto 5: Se observa las malas condiciones de la malla de la cerca perimetral por tal razón es necesario realizarlo mantenimiento.

Foto 6:

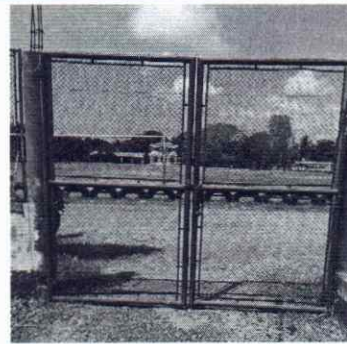
Observación: Si es necesario se pueden agregar hojas adicionales y actualizar el número de hojas.

| | |
|---|---|
| <p>Firma y sello del Presidente de la Junta Directiva del INEB Nueva Cajola, Champerico, Retalhuleu</p> | <p>Firma y Sello Director del Centro Educativo Público Nueva Cajola, Champerico, Retalhuleu</p> |
|---|---|