

SITUACIÓN DEFICIENCIAS DETERMINADAS      PREVIO       DURANTE       POSTERIOR

DEPARTAMENTO:	RETALHULEU	MUNICIPIO:	CHAMPERICO
NOMBRE DEL ESTABLECIMIENTO:	INSTITUTO NACIONAL DE EDUCACION DIVERSIFICADA	DIRECCIÓN DEL ESTABLECIMIENTO:	BARRIO LA ESPERANZA
CÓDIGO DEL ESTABLECIMIENTO:	11-07-0015-46	FECHA:	17/06/2024



Foto 1: Se observa el mal estado de la puerta, se requiere de sustitución.



Foto 2: La lamina duralita se encuentra muy deteriorada y lleva muchos años y ya se encuentra con muchos agujeros, es necesarios sustituirla.



Foto 3: La estructura de soporte se encuetrna muy deteriorada, picada y oxidada

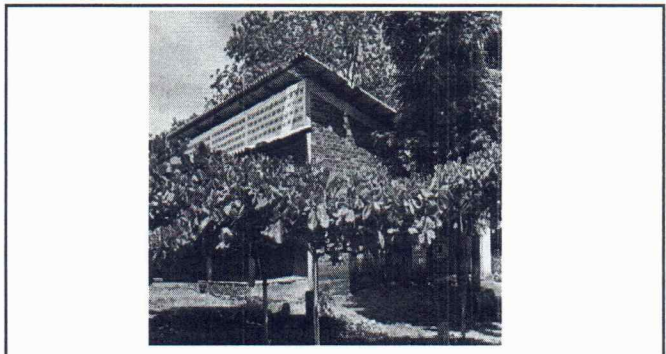

Foto 4: El sistema electrico no funciona debido que hay muchos alambres reventados y plafoneras que no sirven ni existen focos.

Empty space for additional observations or photos.

Empty space for additional observations or photos.

Observación: Si es necesario se pueden agregar hojas adicionales y actualizar el número de hojas.

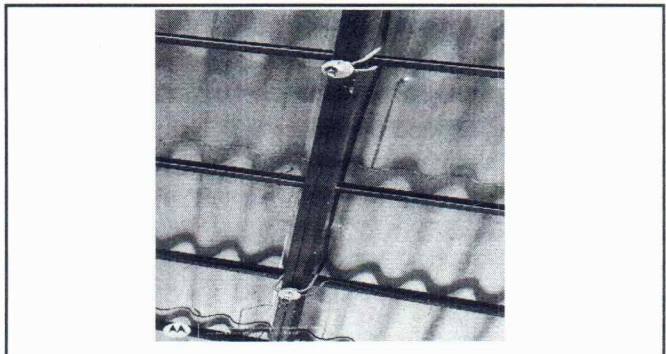