

SITUACIÓN DEFICIENCIAS DETERMINADAS

PREVIO

DURANTE

POSTERIOR

DEPARTAMENTO:	RETALHULEU	MUNICIPIO:	CHAMPERICO
NOMBRE DEL ESTABLECIMIENTO:	EORM CASERIO EL REFUGIO	DIRECCIÓN DEL ESTABLECIMIENTO:	CASERIO EL REFUGIO
CÓDIGO DEL ESTABLECIMIENTO:	11-07-0010-43	FECHA:	14/06/2024



Foto 1: Se observa que el piso se encuentra muy sucio y cuesta limpiarlo. Se necesita colocar piso ceramico poder trapiarlo y mantenerlo limpio aula de primaria



Foto 2: Se observa que el piso se encuentra muy sucio y cuesta limpiarlo. Se necesita colocar piso ceramico poder trapiarlo y mantenerlo limpio aula de párvulos

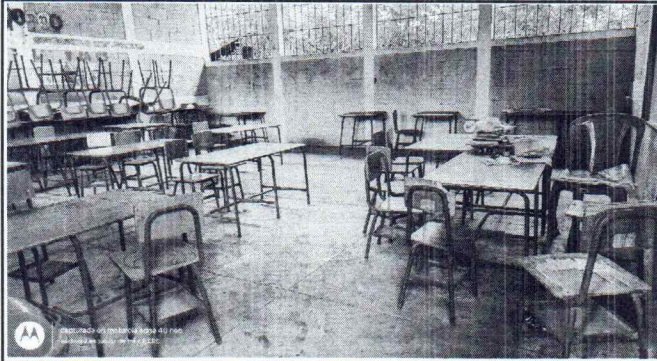

Foto 3: Se observa la puerta en mal estado, oxidado y picado. Por eso es necesario el mantenimiento de la puerta.

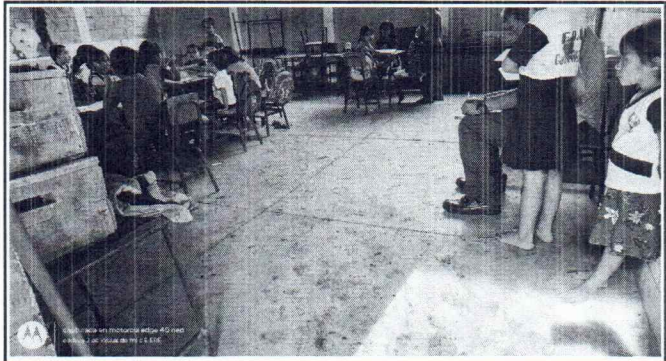

Foto 4: Se observa que las paredes estan muy sucias. Es necesario resane y aplicación pintura latex acrílica en muros exteriores e interiores (incluye mejora en deformaciones y agujeros. Aula de Parvulos.

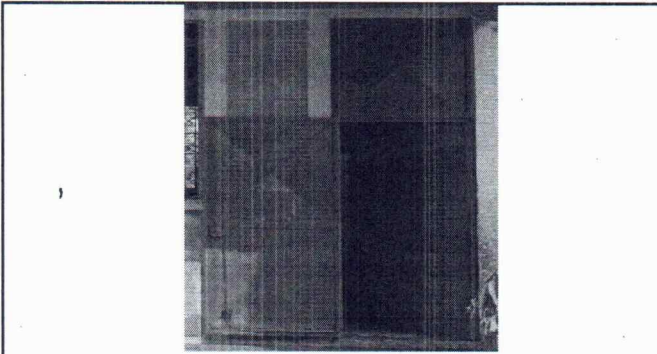

Foto 5: Se observa que las paredes estan muy sucias. Es necesario resane y aplicación pintura latex acrílica en muros exteriores e interiores (incluye mejora en deformaciones y agujeros. Aula de primaria.



Foto 6: Se observa que la estructura esta muy oxidada y picada. Se requiere de sustitucion de estructura y sustitucion de depósito de agua totoplast y sustitucion de tuberia y accesorios.

Observación: Si es necesario se pueden agregar hojas adicionales y actualizar el número de hojas.

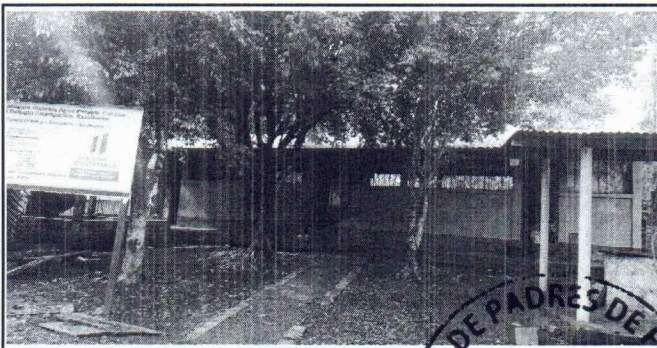
Marta Estrella Juárez

Firma y sello del Presidente de la OPF

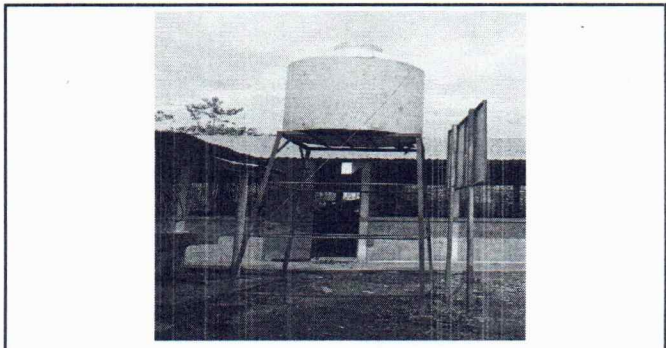

Diego Paz Samin

Firma y Sello Director Centro Educativo



SITUACIÓN DEFICIENCIAS DETERMINADAS

PREVIO

DURANTE

POSTERIOR

DEPARTAMENTO:	RETALHULEU	MUNICIPIO:	CHAMPERIÇO
NOMBRE DEL ESTABLECIMIENTO:	EORM CASERIO EL REFUGIO	DIRECCIÓN DEL ESTABLECIMIENTO:	CASERIO EL REFUGIO
CÓDIGO DEL ESTABLECIMIENTO:	11-07-0010-43	FECHA:	14/06/2024



Foto 7: Se sustituirá la caja de flipón debido a que ya tiene muchos años y no funciona correctamente.



Foto 8: Se observa que el sistema eléctrico ya no sirve y se sustituirá.

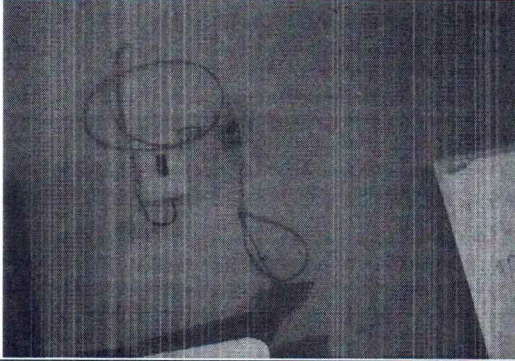

Foto 9: Se verificó que los apagadores no funcionan, por lo cual se sustituirán.

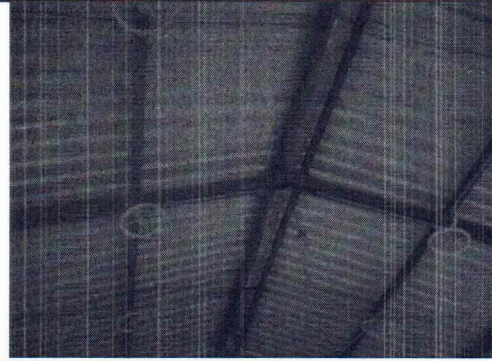

Foto 10: Se puede observar que no existe tomacorriente por lo cual es necesario sustituirlo.



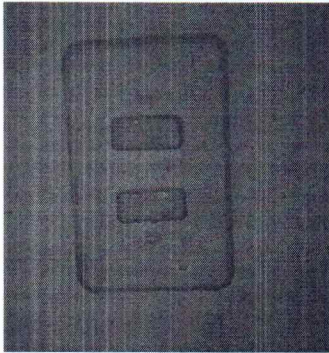

Foto 11: Se observó que las lámparas no funcionan por lo que es necesario sustituir las.

Observación: Si es necesario se pueden agregar hojas adicionales y actualizar el número de hojas.

 Firma y sello del Presidente de la OPF	 Firma y Sello Director Centro Educativo Público
---	---

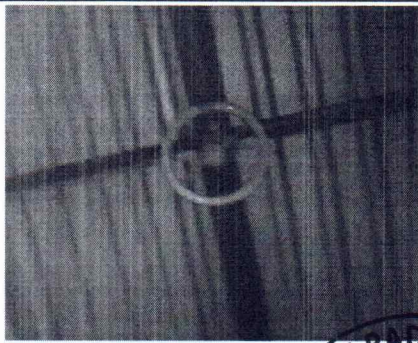