

SITUACIÓN DEFICIENCIAS DETERMINADAS PREVIO DURANTE POSTERIOR

DEPARTAMENTO:	Retalhuleu	MUNICIPIO:	Champerico
NOMBRE DEL ESTABLECIMIENTO:	EORM	DIRECCIÓN DEL ESTABLECIMIENTO:	Caserío Santa Rosa Aldea El Rosario
CÓDIGO DEL ESTABLECIMIENTO:	11-07-0008-43	FECHA:	7/03/2024



Foto 1: Se observa necesario la sustitución de la lámina por lámina troquelada calibre 26 en el módulo 1.



Foto 2: Se observa la necesidad de realizar el mantenimiento a la estructura de metal en el módulo 1.



Foto 3: Se observa la necesidad de instalación de piso cerámico en el módulo 1.

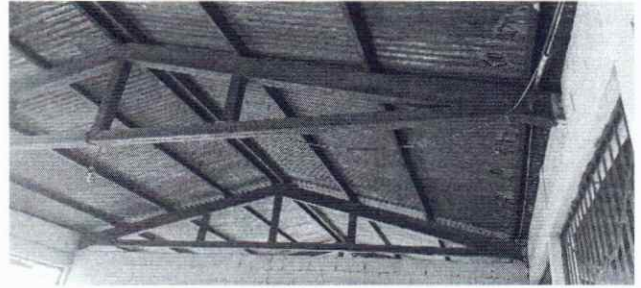

Foto 4: Se observa la necesidad de realizar mantenimiento a las puertas de los módulos 1 y 2.

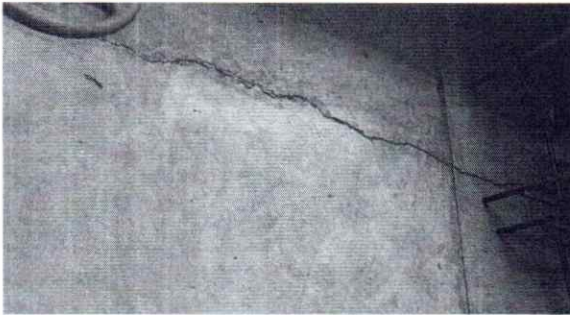

Foto 5: Se observa necesario realizar el mantenimiento a los balcones de los ventanas de los módulos 1 y 2.



Foto 6: Es necesario realizar la sustitución del Sistema Eléctrico de los módulos 1 y 2.

Observación: Si es necesario se pueden agregar hojas adicionales y actualizar el número de hojas.

 <p>Firma y sello del Presidente de la OPR</p>	 <p>Firma y Sello Director Centro Educativo</p>
---	---



SITUACIÓN DEFICIENCIAS DETERMINADAS PREVIO DURANTE POSTERIOR

DEPARTAMENTO:	Retalhuleu	MUNICIPIO:	Champerico
NOMBRE DEL ESTABLECIMIENTO:	EORM	DIRECCIÓN DEL ESTABLECIMIENTO:	Caserío Santa Rosa Aldea El Rosario
CÓDIGO DEL ESTABLECIMIENTO:	11-07-0008-43	FECHA:	7/03/2024

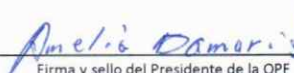

Foto 7: Se observa necesario realizar la instalación de canal de metal incluyendo bajada de agua de los módulos 1 y 2.

Observación: Si es necesario se pueden agregar hojas adicionales y actualizar el número de hojas.

 Firma y sello del Presidente de la OPF	 Firma y Sello Director Centro Educativo Público
---	---

