

SITUACIÓN DEFICIENCIAS DETERMINADAS PREVIO DURANTE POSTERIOR

DEPARTAMENTO:	Retalhuleu	MUNICIPIO:	Champerico
NOMBRE DEL ESTABLECIMIENTO:	EORM Caserío Los Ángeles	DIRECCIÓN DEL ESTABLECIMIENTO:	Caserío Los Ángeles
CÓDIGO DEL ESTABLECIMIENTO:	11-07-0007-43	FECHA:	6/03/2024



Foto 1: Se observa que se necesita sustitucion de lamina y mantenimiento de estructura de metal



Foto 2: Se observa el modulo que se va intervenir

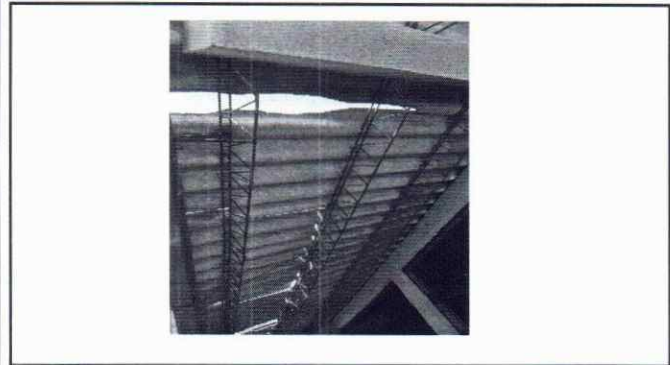
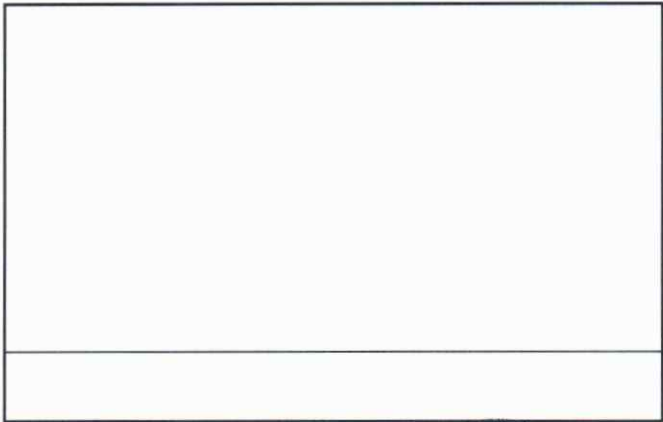
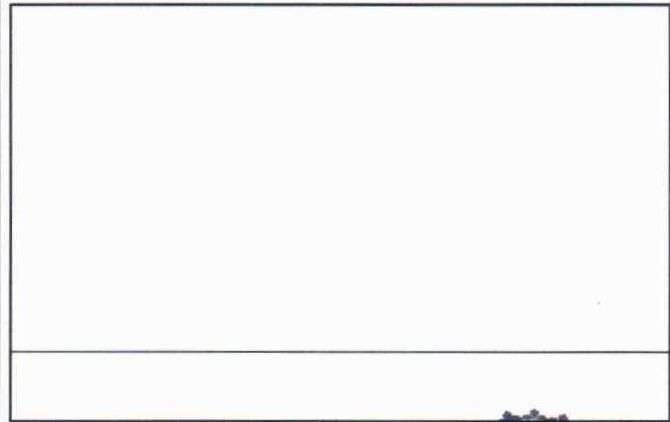
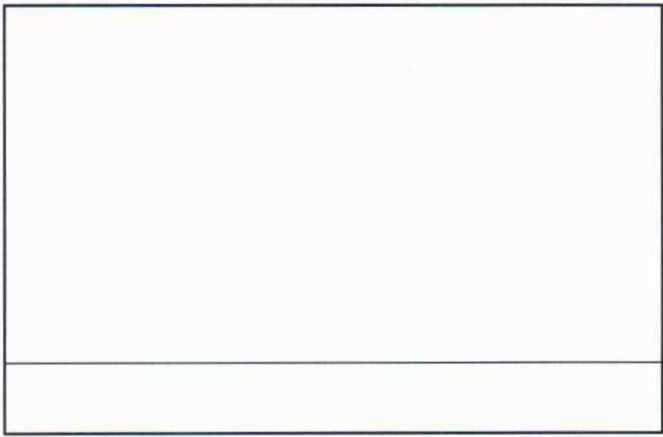
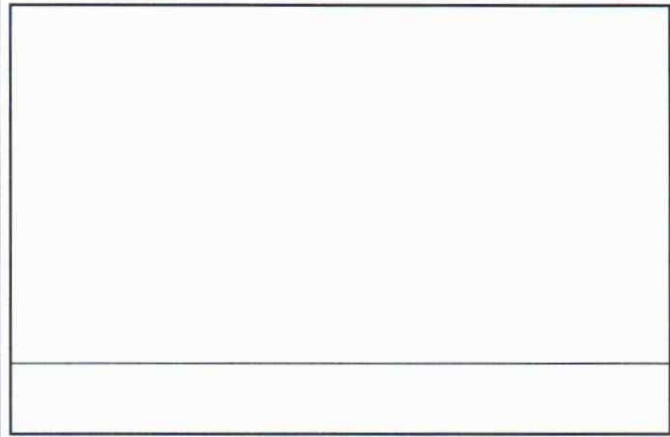

Observación: Si es necesario se pueden agregar hojas adicionales y escribir el número de hojas.

Nancyda de la Cruz
Firma y sello del Presidente de la Comunidad Educativa



[Signature]
Firma y Sello Director Centro Educativo Público

