

SITUACIÓN DEFICIENCIAS DETERMINADAS PREVIO DURANTE POSTERIOR

| | | | |
|-----------------------------|---------------|--------------------------------|-------------------------------|
| DEPARTAMENTO: | Retalhuleu | MUNICIPIO: | Champerico |
| NOMBRE DEL ESTABLECIMIENTO: | EODP | DIRECCIÓN DEL ESTABLECIMIENTO: | Comunidad Agraria San Vicente |
| CÓDIGO DEL ESTABLECIMIENTO: | 11-07-0005-42 | FECHA: | 6/03/2024 |



Foto 1: Se observa el sanitario en malas condiciones, es necesario sustituirlo.



Foto 2: Los accesorios del lavamanos no funcionan, por dicha razón se deben sustituir.



Foto 3: La llave de paso del migitorio, se encuentra en malas condiones, se dee sustituir.



Foto 4: El lavamanos ya no funciona, debe ser sustituido.



Foto 5: Se observa la necesidad de instalar el sistema eléctrico.



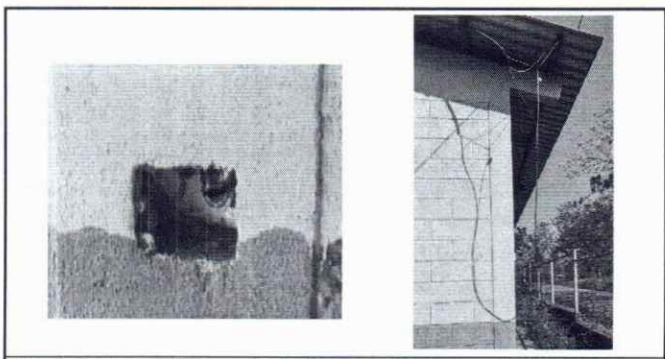

Foto 6: Se observa necesario la instalación del canal de PVC, incluyendo las bajadas de agua.

Observación: Si es necesario se pueden agregar hojas adicionales y actualizar el número de hojas.

Firma y sello del Presidente de la OFP

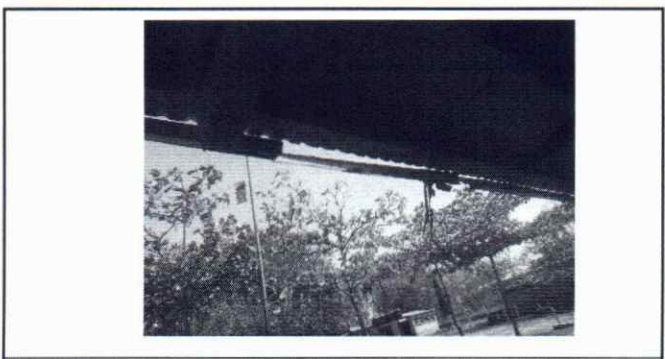

Firma y Sello Director Centro Educativo Público



SITUACIÓN DEFICIENCIAS DETERMINADAS

PREVIO

DURANTE

POSTERIOR

| | | | |
|-----------------------------|---------------|--------------------------------|-------------------------------|
| DEPARTAMENTO: | Retalhuleu | MUNICIPIO: | Champerico |
| NOMBRE DEL ESTABLECIMIENTO: | EODP | DIRECCIÓN DEL ESTABLECIMIENTO: | Comunidad Agraria San Vicente |
| CÓDIGO DEL ESTABLECIMIENTO: | 11-07-0005-42 | FECHA: | |



Foto 7: Se observa necesario la instalación de un mueble de cocina de concreto.



Foto 8: Es necesario la sustitución de pilas de dos lavaderos.

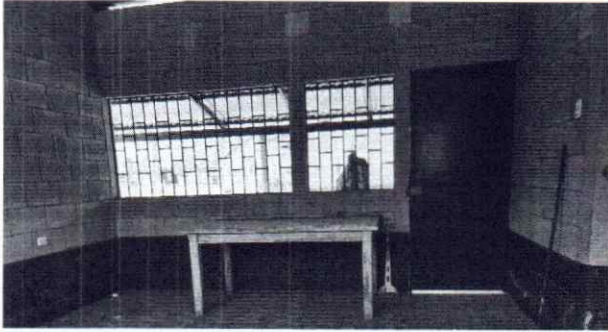

Foto 9: Se observa la necesidad de realizar la sustitución de la lámina existente por lámina troquelada calibre 26.

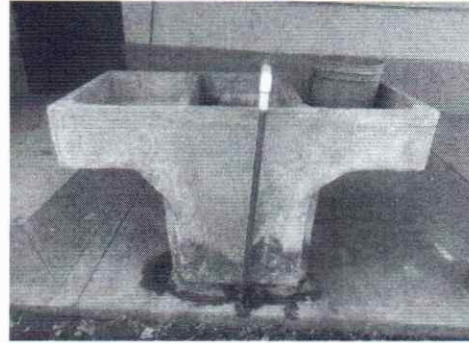

Foto 10: Es necesario que se realice la sustitución de la estructura de metal.

Foto 5:

Foto 6:

Observación: Si es necesario se pueden agregar hojas adicionales y actualizar el número de hojas.



Firma y sello del Presidente de la O.P.F.



Firma y Sello Director Centro Educativo Público

