



Ministerio de Educación
Guatemala

REGISTRO FOTOGRÁFICO PROGRAMA DE MANTENIMIENTO DE EDIFICIOS ESCOLARES PÚBLICOS

PRA-FOR-123
Versión 1

SITUACIÓN DEFICIENCIAS DETERMINADAS

PREVIO

DURANTE

POSTERIOR

DEPARTAMENTO:	RETALHULEU	MUNICIPIO:	SAN ANDRÉS VILLA SECA
NOMBRE DEL ESTABLECIMIENTO:	COPB ANEXO A EORM	DIRECCIÓN DEL ESTABLECIMIENTO:	PARCELAMIENTO BUENOS AIRES
CÓDIGO DEL ESTABLECIMIENTO:	11-06-1426-41	FECHA:	05/11/2024



Foto 1: Se observa el suministro e instalación del piso liquido



Foto 2: Se observa aplicación de Mantenimiento (repello)a los muros exteriores e interiores

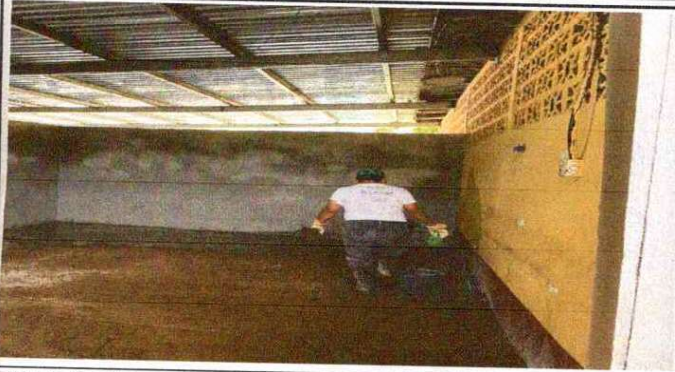

Foto 3: Se observa instalación de puertas en aulas puras



Foto 4: Se observa instalación de balcones en aulas puras



Foto 5: Se observa instalacion de energia eléctrica en aulas puras



Foto 6: Se observa la aplicación de torta de concreto en área exterior de cocina.

Observación: Si es necesario se pueden agregar hojas adicionales y actualizar el número de hojas.

Patricia Lopez Salel

Firma y sello del Presidente de la OPE



Firma y Sello Director Centro Educativo Público





Ministerio de Educación
Gobierno de Retalhuleu

REGISTRO FOTOGRÁFICO PROGRAMA DE MANTENIMIENTO DE EDIFICIOS ESCOLARES PÚBLICOS

SITUACIÓN DEFICIENCIAS DETERMINADAS

PREVIO

DURANTE

POSTERIOR

DEPARTAMENTO:	RETALHULEU	MUNICIPIO:	SAN ANDRÉS VILLA SECA
NOMBRE DEL ESTABLECIMIENTO:	COPB ANEXO A EORM	DIRECCIÓN DEL ESTABLECIMIENTO:	PARCELAMIENTO BUENOS AIRES
CÓDIGO DEL ESTABLECIMIENTO:	11-06-1426-41	FECHA:	03/10/2024



Foto 7: Se observa instalación de portón del centro educativo



Foto 8: Se observa cambio de chapas en puertas que no funcionan correctamente



Foto 9: Se observa sustitución de techo en Dirección que estaba en mal estado



Foto 10: Se observa aplicación de mantenimiento en estructura de soporte de metal(lijado, cepillado, y aplicación de pintura anticorrosiva)

Foto 11:

Foto 12:

Observación: Si es necesario se pueden agregar hojas adicionales y actualizar el número de hojas.

Patricia Lopez Jalel

Firma y sello del Presidente de la OPF



[Signature]

Firma y Sello Director Centro Educativo Público

