



**REGISTRO FOTOGRÁFICO
PROGRAMA DE MANTENIMIENTO DE EDIFICIOS ESCOLARES PÚBLICOS**

PRA-FOR-123
Versión 1

Ministerio de Educación
Ecuador

SITUACIÓN DEFICIENCIAS DETERMINADAS

PREVIO

DURANTE

POSTERIOR

DEPARTAMENTO:	RETALHULEU	MUNICIPIO:	SAN ANDRÉS VILLA SECA
NOMBRE DEL ESTABLECIMIENTO:	INEB DE TELESECUNDARIA	DIRECCIÓN DEL ESTABLECIMIENTO:	CANTÓN PAJALES CENTRAL
CÓDIGO DEL ESTABLECIMIENTO:	11-06-1154-45	FECHA:	4/12/2024



Foto 1: Se observa que las láminas ya han sido sustituidas.



Foto 2: Se observa que el soporte de metal ha sido lijado y pintado de color azul.



Foto 3: Se observa que las 3 puertas del servicio sanitario fueron sustituidas



Foto 4: Se observa que se sustituyo el portón de láminas por un de metal color azul



Foto 5: Se observa que los balcones de metal ha sido lijados y pintados de color negro.





Foto 6: Se observa que la caja de flipones y focos han sido reparados.

Observación: Si es necesario se pueden agregar hojas adicionales y actualizar el número de hojas.

 Firma y sello del Presidente de la OPE	 Firma y Sello Director de Centro Educativo Público
---	--

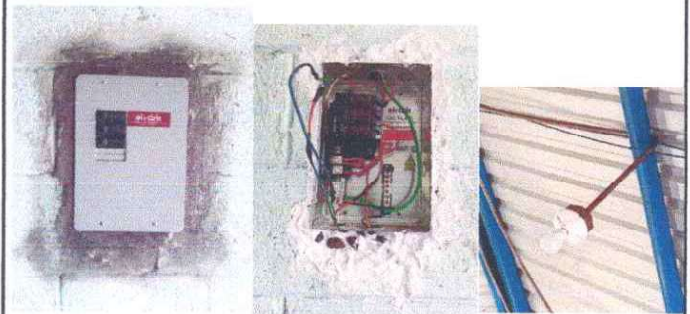