



**REGISTRO FOTOGRÁFICO  
PROGRAMA DE MANTENIMIENTO DE EDIFICIOS ESCOLARES PÚBLICOS**

PRA-FOR-123  
Versión 1

Ministerio de Educación  
Guatemala

SITUACIÓN DEFICIENCIAS DETERMINADAS

PREVIO

DURANTE

POSTERIOR

DEPARTAMENTO:	RETALHULEU	MUNICIPIO:	SAN ANDRES VILLA SECA
NOMBRE DEL ESTABLECIMIENTO:	EORM	DIRECCIÓN DEL ESTABLECIMIENTO:	ALDEA BACAJIÁ I
CÓDIGO DEL ESTABLECIMIENTO:	11-06-1064-43	FECHA:	8/03/2024



Foto 1: Se observa las ventanas de metal y vidrio en mal estado, por seguridad urge sustituirlas por balcón de metal



Foto 2: Se observa que muros exteriores e interiores necesitan mantenimiento preventivo

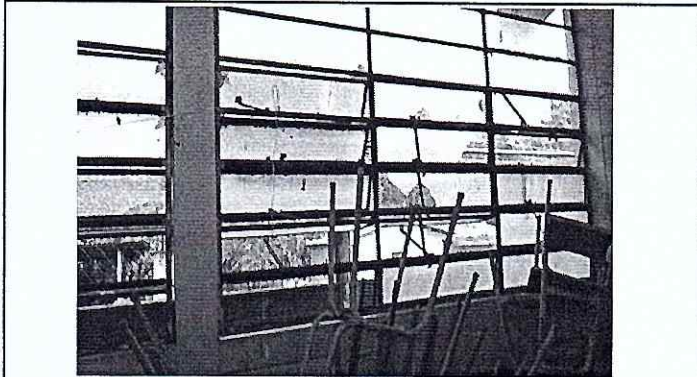

Foto 3: Se observa la pila mal ubicada, es necesario su cambio e instalación en otro lugar con respectiva línea principal de aguas grises

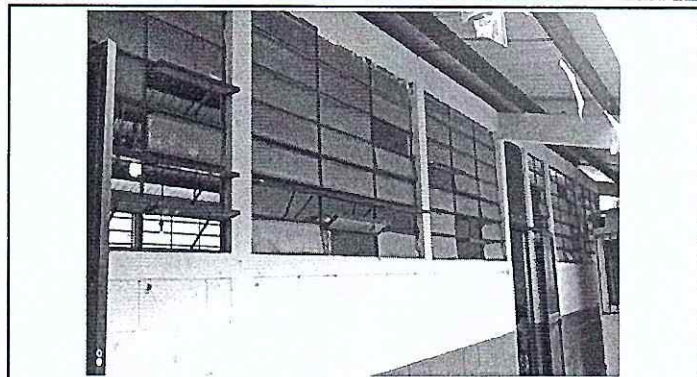

Foto 4: Se observa las puertas del módulo de aulas necesitan mantenimiento preventivo

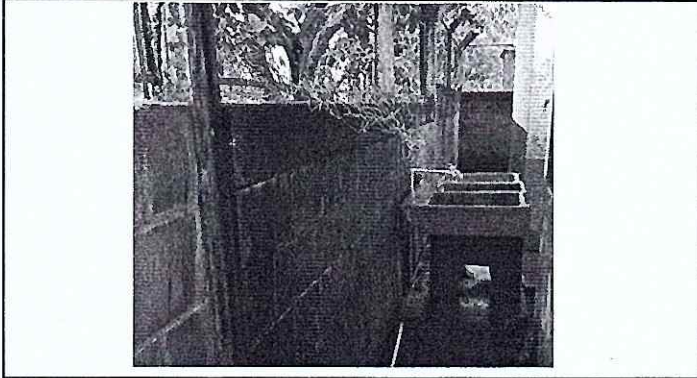

Foto 5: Se observa la tubería principal de agua pluvial en mal estado, urge sustituirla



Foto 6: Se observa la malla del muro perimetral en mal estado, urge sustituirla por muro de block debido a la inseguridad en el lugar

Observación: Si es necesario se pueden agregar hojas adicionales y adjuntar el número de hojas.

X   
Firma y sello del Presidente de la Comunidad Vespertina



X   
Firma y Sello Director Centro Educativo Público





**REGISTRO FOTOGRÁFICO  
PROGRAMA DE MANTENIMIENTO DE EDIFICIOS ESCOLARES PÚBLICOS**

PRA-FOR-123  
Versión 1

Ministerio de Educación  
Guatemala

SITUACIÓN DEFICIENCIAS DETERMINADAS

PREVIO

DURANTE

POSTERIOR

DEPARTAMENTO:	RETALHULEU	MUNICIPIO:	SAN ANDRES VILLA SECA
NOMBRE DEL ESTABLECIMIENTO:	EORM	DIRECCIÓN DEL ESTABLECIMIENTO:	ALDEA BACAJIÁ I
CÓDIGO DEL ESTABLECIMIENTO:	11-06-1064-43	FECHA:	8/03/2024



Foto 7: Se observa que la puerta de la cocina es insegura para el resguardo de alimentos, urge su sustitución



Foto 8: Se observa que la lámina de zinc y estructura portante de madera se encuentra en mal estado, es necesario su sustitución. Asimismo, es necesario la sustitución de ventanas y reparación de balcón de metal.

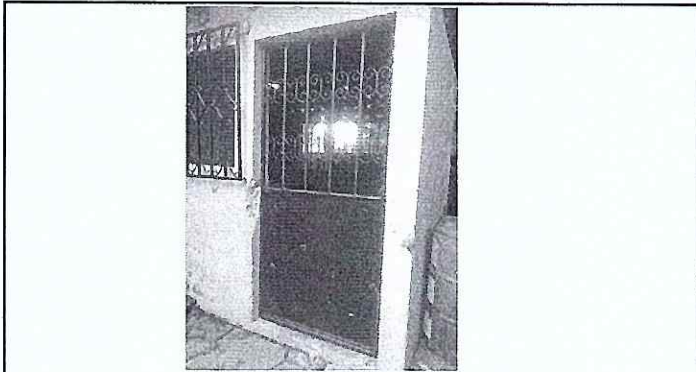

Foto 9: Se observa la estufa de leña en mal estado, urge su sustitución. Asimismo, es necesario el mejoramiento del piso existente y el suministro de un banco de trabajo de concreto y azulejo



Foto 10:

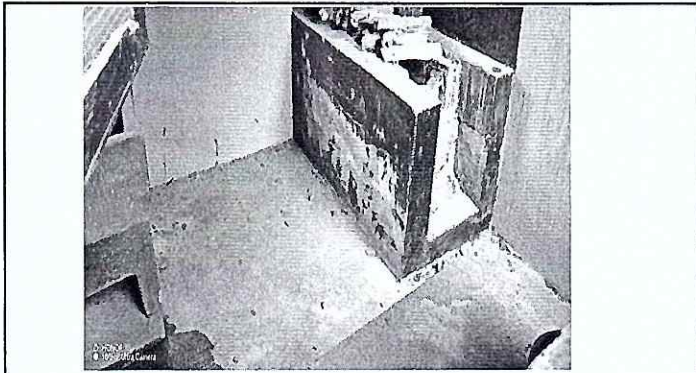

Foto 11:



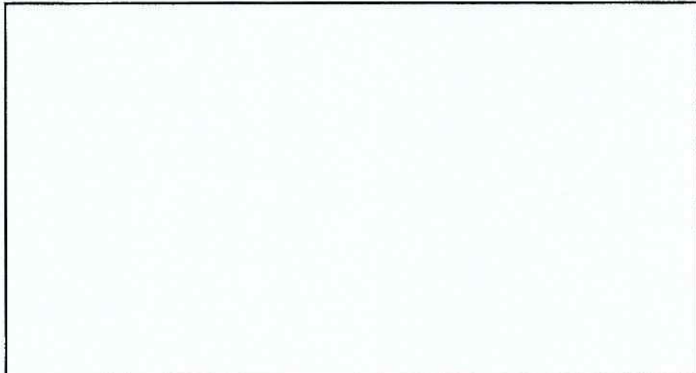

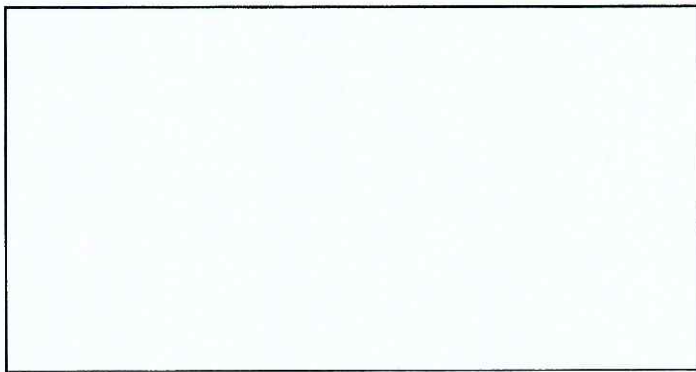

Foto 12:

Observación: Si es necesario se pueden agregar hojas adicionales y se debe adjuntar el número de hojas.

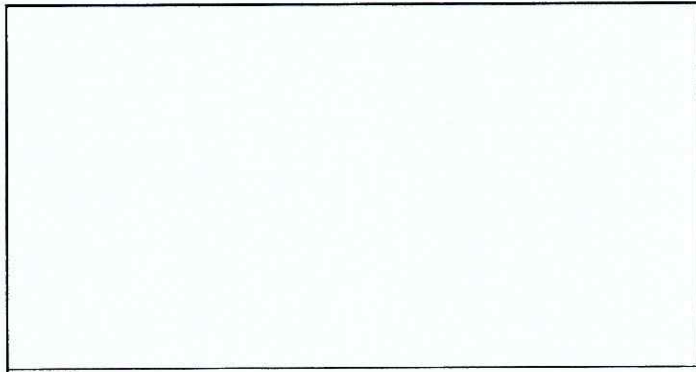
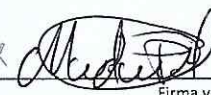
<p>X </p> <p>Firma y sello del Presidente de la Junta Escolar</p> 	<p>X </p> <p>Firma y Sello Director de la Escuela Pública</p> 
--	---