

SITUACIÓN DEFICIENCIAS DETERMINADAS PREVIO DURANTE POSTERIOR

DEPARTAMENTO:	Retalhuleu	MUNICIPIO:	San Andres Villa Seca
NOMBRE DEL ESTABLECIMIENTO:	EODP Anexa EORM	DIRECCIÓN DEL ESTABLECIMIENTO:	Comunidad Agraria el Carmen
CÓDIGO DEL ESTABLECIMIENTO:	11-06-0892-42	FECHA:	18/06/2024



Foto 1: Se observa que el piso se encuentra en mal estado por lo que es necesario cambiarlo.



Foto 2: Se observa que la estructura de la puerta necesita mantenimiento.



Foto 3: Se observa que la estructura de techo se encuentra en mal estado, por lo que es necesario cambiarla.

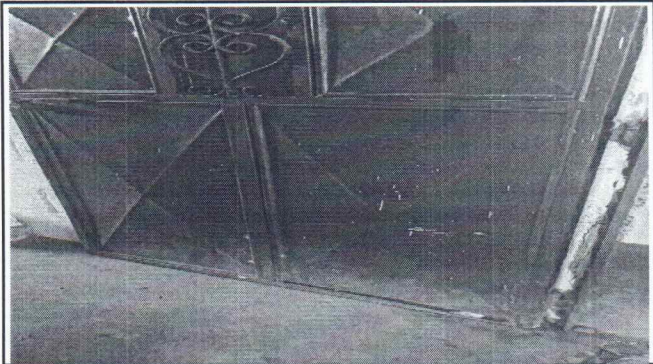

Foto 4: Se observa que la estructura metalica del techo se encuentra en mal estado, y es nesecario cambiarla.





Foto 5: Se observa que las estructuras de las ventanas se encuentran en mal estado y no cunetan con vidrio

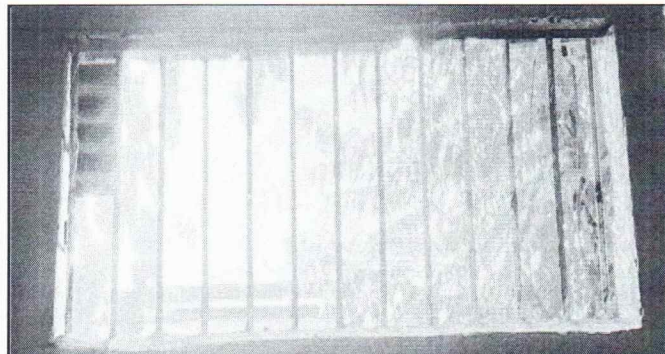

Foto 6: Se observa que la pared se encuentra en malas condiciones, por lo que es necesario reforzarla.

Observación: Si es necesario se pueden agregar hojas adicionales y actualizar el número de hojas.

Firma y sello del Presidente de la O.P.F.



Firma y Sello Director Centro Educativo Público

SITUACIÓN DEFICIENCIAS DETERMINADAS PREVIO DURANTE POSTERIOR

DEPARTAMENTO:	Retalhuleu	MUNICIPIO:	San Andres Villa Seca
NOMBRE DEL ESTABLECIMIENTO:	EODP Anexa EORM	DIRECCIÓN DEL ESTABLECIMIENTO:	Comunidad Agraria El Carmen
CÓDIGO DEL ESTABLECIMIENTO:	11-06-0892-42	FECHA:	18/06/2024



Foto 7: Se observa que las paredes necesitan repello.



Foto 8: Conformación de muro de block e instalación de puertas en el baño.



Foto 10: Se necesita cambio de estructuras de lámina y estructuras metálicas

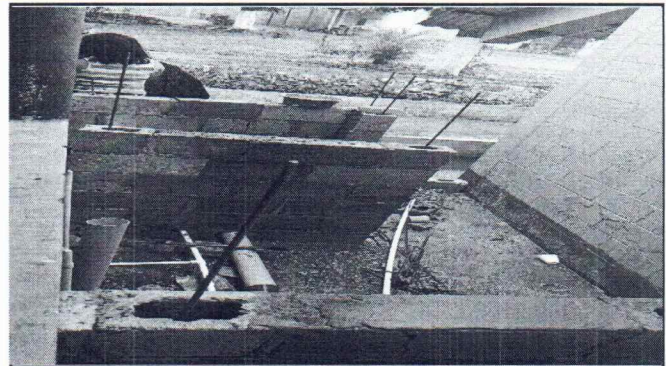

Observación: Si es necesario se pueden agregar hojas adicionales y actualizar el número de hojas.

Firma y sello del Presidente del Consejo de Padres de Familia

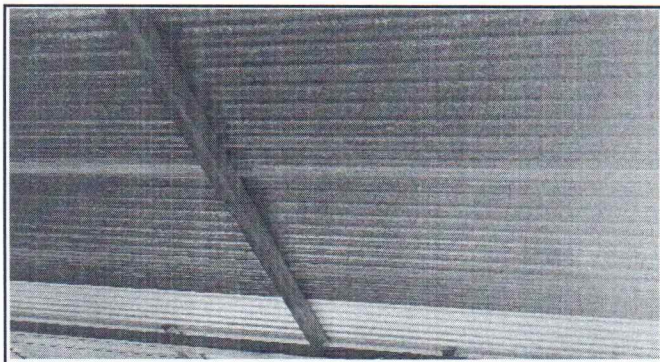
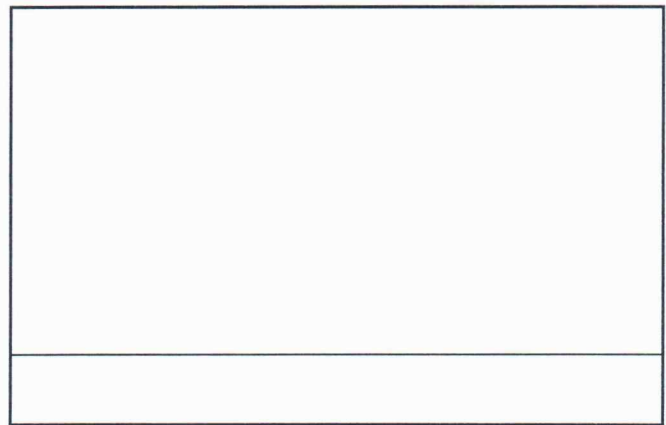
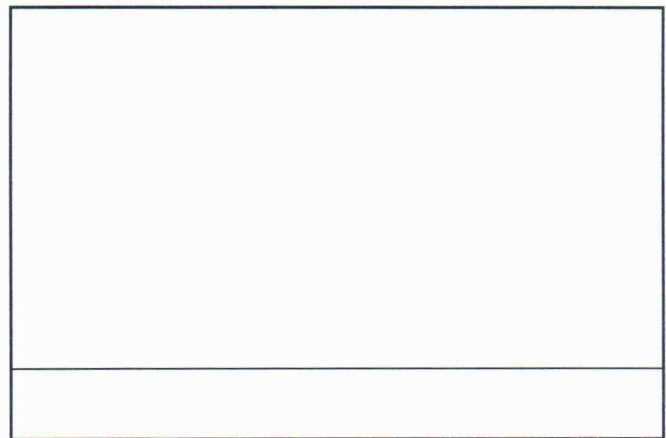
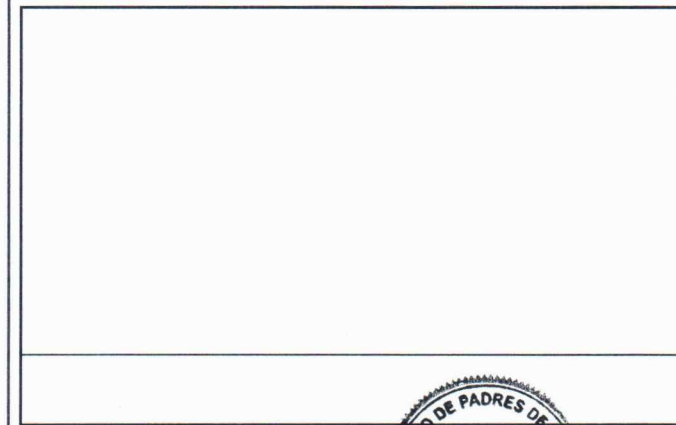
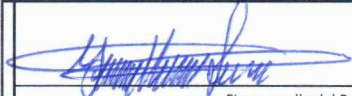

Firma y Sello Director Centro Educativo Público

