

SITUACIÓN DEFICIENCIAS DETERMINADAS PREVIO DURANTE POSTERIOR

DEPARTAMENTO:	RETALHULEU	MUNICIPIO:	SAN ANDRES VILLA SECA
NOMBRE DEL ESTABLECIMIENTO:	EODP ANEXA A EORM	DIRECCIÓN DEL ESTABLECIMIENTO:	ALDEA PAJALES CENTRAL
CÓDIGO DEL ESTABLECIMIENTO:	11-06-0891-42	FECHA:	14/06/2024



Observación: Si es necesario se pueden agregar hojas adicionales y actualizar el número de hojas.

[Signature]
Firma y sello del Presidente de la OPF
Escuela Rural Mixta
Comunidad Pajales Central
San Andrés Villa Seca, Retalhuleu.

X *[Signature]*
Firma y Sello Director Centro Educativo Público

SITUACIÓN DEFICIENCIAS DETERMINADAS

PREVIO

DURANTE

POSTERIOR

DEPARTAMENTO:	RETALHULEU	MUNICIPIO:	SAN ANDRES VILLA SECA
NOMBRE DEL ESTABLECIMIENTO:	EODP ANEXA A EORM	DIRECCIÓN DEL ESTABLECIMIENTO:	ALDEA PAJALES CENTRAL
CÓDIGO DEL ESTABLECIMIENTO:	11-06-0891-42	FECHA:	14/06/2024



Foto 7: Se observa la puerta de aula en mal estado, es necesario su sustitución



Foto 8: Se observa que el patio frontal de la escuela se encuentra en mal estado, es necesario su reparación de piso de torta de concreto.

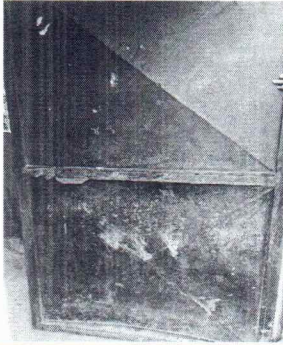

Foto 9: Se observan que en otras aulas es necesario resane y aplicación de pintura en los muros.

Observación: Si es necesario se pueden agregar hojas adicionales y actualizar el número de hojas.

Firma y sello del Presidente de la COP

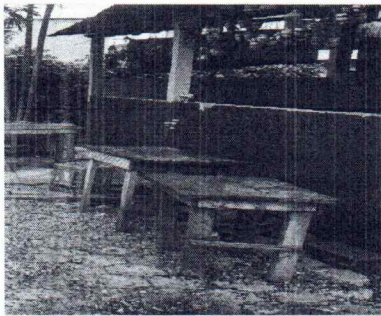

Firma y Sello Director Centro Educativo Público

