

SITUACIÓN DEFICIENCIAS DETERMINADAS

PREVIO

DURANTE

POSTERIOR

DEPARTAMENTO:	RETALHULEU	MUNICIPIO:	SAN ANDRÉS VILLA SECA
NOMBRE DEL ESTABLECIMIENTO:	EORM	DIRECCIÓN DEL ESTABLECIMIENTO:	CANTON BACAJIA 2
CÓDIGO DEL ESTABLECIMIENTO:	11-06-0354-43	FECHA:	19/02/2024



Foto 1: Se observan que las puertas de metal en módulo de aulas, necesitan mantenimiento preventivo y correctivo



Foto 2: Se observa que muros exteriores e interiores necesitan resane y aplicación de pintura

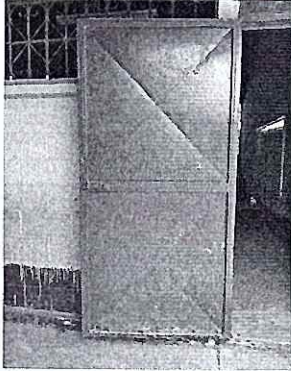

Foto 3: Se observa que balcones de metal, necesitan mantenimiento



Foto 4: Se observa que aula carece de ventilación e iluminación cruzada

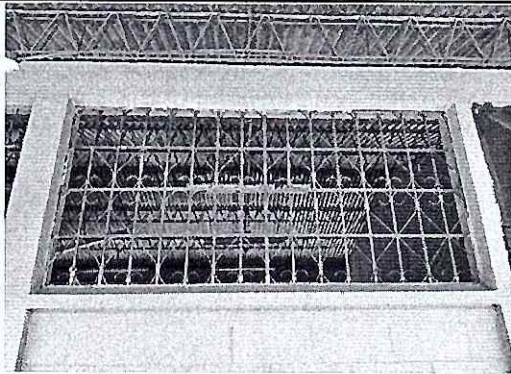

Foto 5: Se observa que banqueta de módulo de aulas se encuentra en mal estado, urge su reparación



Foto 6: Se observa que la cubierta de metal del módulo de aulas, necesita mantenimiento preventivo

Observación: Si es necesario se pueden agregar hojas adicionales y actualizar el número de hojas.

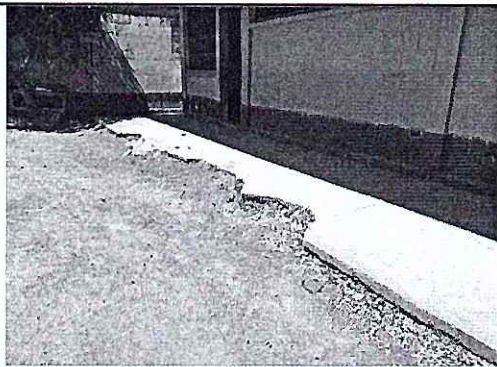

Firma y sello del Presidente de la OPF

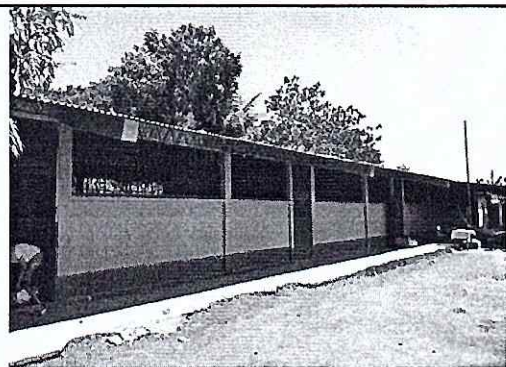
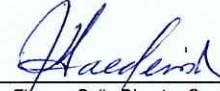
Firma y Sello Director Centro Educativo Público





**REGISTRO FOTOGRÁFICO  
PROGRAMA DE MANTENIMIENTO DE EDIFICIOS ESCOLARES PÚBLICOS**

PRA-FOR-123  
Versión 1

Ministerio de Educación  
Guatemala

SITUACIÓN DEFICIENCIAS DETERMINADAS

PREVIO

DURANTE

POSTERIOR

DEPARTAMENTO:	RETALHULEU	MUNICIPIO:	SAN ANDRÉS VILLA SECA
NOMBRE DEL ESTABLECIMIENTO:	EORM	DIRECCIÓN DEL ESTABLECIMIENTO:	CANTON BACAJIA 2
CÓDIGO DEL ESTABLECIMIENTO:	11-06-0354-43	FECHA:	16/02/2024



Foto 7: Se observan el área en donde se implementará el sistema hidráulico, debido a que el centro educativo carece de agua



Foto 8: Se observa el área de patio a pavimentar

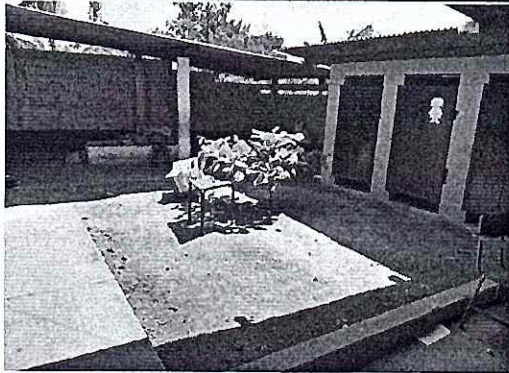

Foto 9: Se observa que el portón de metal necesita mantenimiento preventivo y correctivo (vista exterior)



Foto 10: Se observa que el portón de metal necesita mantenimiento preventivo y correctivo (vista interior)

Observación: Si es necesario se pueden agregar hojas adicionales y actualizar el número de hojas.

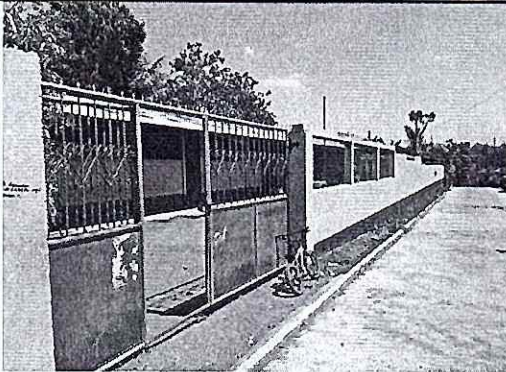
*[Handwritten Signature]*

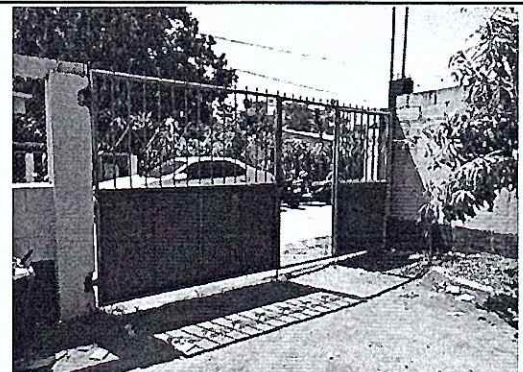

Firma y sello del Presidente de la OPF

*[Handwritten Signature]*



Firma y Sello Director Centro Educativo Público