



**REGISTRO FOTOGRÁFICO
PROGRAMA DE MANTENIMIENTO DE EDIFICIOS ESCOLARES PÚBLICOS**

PRA-FOR-123
Versión 1

SITUACIÓN DEFICIENCIAS DETERMINADAS PREVIO DURANTE POSTERIOR

DEPARTAMENTO:	RETALHULEU	MUNICIPIO:	SAN ANDRÉS VILLA SECA
NOMBRE DEL ESTABLECIMIENTO:	EORM	DIRECCIÓN DEL ESTABLECIMIENTO:	ALDEA RANCHO ALEGRE PARCELAMIENTO LA MAQUIN
CÓDIGO DEL ESTABLECIMIENTO:	11-06-0280-43	FECHA:	22/07/2024



FOTO 1: Sustitución de lámina por lámina troquelada calibre 26 (incluye tornillos, montaje y desmontaje)



FOTO 2: Sustitución de estructura de soporte de metal (incluye columnas metálicas y base de concret)

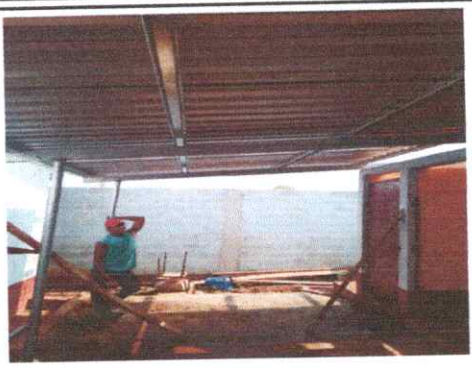

FOTO 3: Suministro e intalación de canal de metal (incluye bajada de agua)



FOTO 4: Reparación de pavimento de concreto (incluye banqueta)



FOTO 5: Reparación de inodoro



FOTO 6: Suministro e instalación de azulejo

Observación: Si es necesario se pueden agregar hojas adicionales y actualizar el número de hojas.

[Handwritten Signature]

Firma y sello del Presidente de la OPF



[Handwritten Signature]

Firma y Sello Director Centro Educativo Público



SITUACIÓN DEFICIENCIAS DETERMINADAS

PREVIO

DURANTE

POSTERIOR

DEPARTAMENTO:	RETALHULEU	MUNICIPIO:	SAN ANDRÉS VILLA SECA
NOMBRE DEL ESTABLECIMIENTO:	EORM	DIRECCIÓN DEL ESTABLECIMIENTO:	ALDEA RANCHO ALEGRE PARCELAMIENTO LA MAQUIN
CÓDIGO DEL ESTABLECIMIENTO:	11-06-0280-43	FECHA:	22/07/2024



FOTO 7: Suministro e instalación de piso cerámico antidelizante



FOTO 8: Mantenimiento de puertas de metal (incluye lijado, cepillado, cambio de tubo y aplicación de pintura anticorrosiva + esmalte)

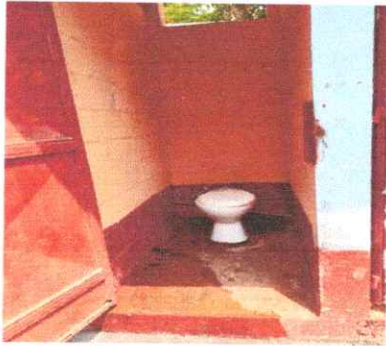

FOTO 9: Reparación de lavamanos



FOTO 10: Reparación de ducha



FOTO 11: Resane y aplicación de pintura latex acrílica en muros exteriores e interiores



FOTO 12: Suministro e instalación de estación de lavado de concreto y azulejo (incluye sistema hidráulico y sanitario, grifos, tubería y accesorios)

Observación: Si es necesario se pueden agregar hojas adicionales y actualizar el número de hojas.



Firma y sello del Presidente de la OPF



Firma y Sello Director Centro Educativo Público



SITUACIÓN DEFICIENCIAS DETERMINADAS

PREVIO

DURANTE

X

POSTERIOR

DEPARTAMENTO:	RETALHULEU	MUNICIPIO:	SAN ANDRÉS VILLA SECA
NOMBRE DEL ESTABLECIMIENTO:	EORM	DIRECCIÓN DEL ESTABLECIMIENTO:	ALDEA RANCHO ALEGRE PARCELAMIENTO LA MAQUIN
CÓDIGO DEL ESTABLECIMIENTO:	11-06-0280-43	FECHA:	22/07/2024



FOTO 13: Sustrucción de lámina por lámina troquelada calibre 26 (incluye tornillos, montaje y desmontaje)



FOTO 14: Sustrucción de estructura de soporte de metal (incluye conformación de muro + mojinete)



FOTO 15: Conformación de banqueta



FOTO 16: Suministro e instalación de azulejo



FOTO 17: Suministro e instalación de piso antideslizante

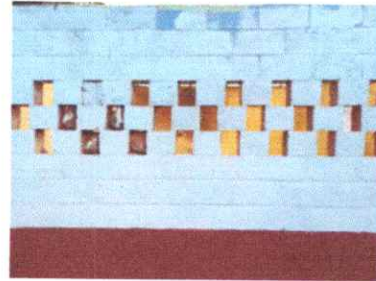

FOTO 18: Suministro e instalación de banco de trabajo de concreto y azulejo

Observación: Si es necesario se pueden agregar hojas adicionales y actualizar el número de hojas.



Firma y sello del Presidente de la OPF



Firma y Sello Director Centro Educativo Público



SITUACIÓN DEFICIENCIAS DETERMINADAS

PREVIO

DURANTE

POSTERIOR

DEPARTAMENTO:	RETALHULEU	MUNICIPIO:	SAN ANDRÉS VILLA SECA
NOMBRE DEL ESTABLECIMIENTO:	EORM	DIRECCIÓN DEL ESTABLECIMIENTO:	ALDEA RANCHO ALEGRE PARCELAMIENTO LA MAQUIN
CÓDIGO DEL ESTABLECIMIENTO:	11-06-0280-43	FECHA:	22/07/2024



FOTO 19: Sustrucción de pila (incluye base de concreto, instalación hidráulica y sanitaria)



FOTO 20: Sustrucción de estufa rural (incluye extractor de humo)



FOTO 21: Conformación de ventana (incluye suministro e instalación de balcón de metal)

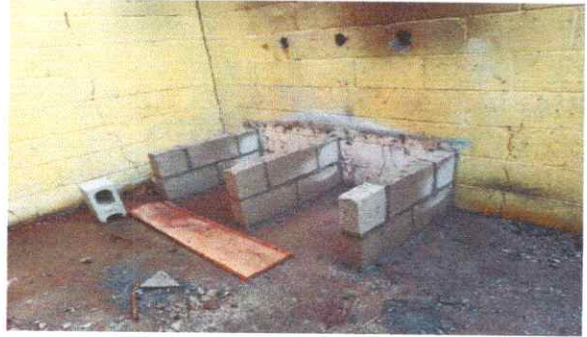

FOTO 22: Mantenimiento de puerta de metal (incluye lijado, cepillado, cambio de tubo y aplicación de pintura anticorrosiva+ esmalte)



FOTO 23: Suministro e instalación del sistema eléctrico (incluye 2 luminarias, 4 tomacorrientes, 1 apagador y tablero flipones)



FOTO 24: Resane y aplicación de pintura latex acrilica en muros exteriores e interiores

Observación: Si es necesario se pueden agregar hojas adicionales y actualizar el número de hojas.

Firma y sello del Presidente de la OPF



Firma y Sello Director Centro Educativo Público



SITUACIÓN DEFICIENCIAS DETERMINADAS

PREVIO

DURANTE

POSTERIOR

DEPARTAMENTO:	RETALHULEU	MUNICIPIO:	SAN ANDRÉS VILLA SECA
NOMBRE DEL ESTABLECIMIENTO:	EORM	DIRECCIÓN DEL ESTABLECIMIENTO:	ALDEA RANCHO ALEGRE PARCELAMIENTO LA MAQUIN
CÓDIGO DEL ESTABLECIMIENTO:	11-06-0280-43	FECHA:	22/07/2024



FOTO 25: Sustrucción de depósito de agua (Incluye tubería, accesorios, mantenimiento a estructura portante de metal y bases de concreto)



FOTO 26: Resane y aplicación de pintura anticorrosiva en lámina existente de módulos de aulas

Observación: Si es necesario se pueden agregar hojas adicionales y actualizar el número de hojas



Firma y sello del Presidente de la OPF



Firma y Sello Director Centro Educativo Público

