

SITUACIÓN DEFICIENCIAS DETERMINADAS      PREVIO       DURANTE       POSTERIOR

DEPARTAMENTO:	RETALHULEU	MUNICIPIO:	SAN ANDRÉS VILLA SECA
NOMBRE DEL ESTABLECIMIENTO:	EORM	DIRECCIÓN DEL ESTABLECIMIENTO:	ALDEA RANCHO ALEGRE PARCELAMIENTO LA MAQUIN
CÓDIGO DEL ESTABLECIMIENTO:	11-06-0280-43	FECHA:	7/03/2024



Foto 1: Sustrucción de lámina por lámina troquelada calibre 26 (incluye tornillos, montaje y desmontaje)



Foto 2: Sustrucción de estructura de soporte de metal (incluye columnas metálicas y bases de concreto)



Foto 3: Suministro e instalación de canal de metal (incluye bajadas de agua)



Foto 4: Reparación de pavimento de concreto (incluye banqueta)



Foto 5: Reparación de inodoro



Foto 6: Suministro e instalación de azulejo

Observación: Si es necesario se pueden agregar hojas adicionales y actualizar el número de hojas.

<p>Firma y sello del Presidente de la OPR</p>	<p>Firma y sello Director Centro Educativo Público</p>
---	--

SITUACIÓN DEFICIENCIAS DETERMINADAS

PREVIO

DURANTE

POSTERIOR

DEPARTAMENTO:	RETALHULEU	MUNICIPIO:	SAN ANDRÉS VILLA SECA
NOMBRE DEL ESTABLECIMIENTO:	EORM	DIRECCIÓN DEL ESTABLECIMIENTO:	ALDEA RANCHO ALEGRE PARCELAMIENTO LA MAQUIN
CÓDIGO DEL ESTABLECIMIENTO:	11-06-0280-43	FECHA:	7/03/2024



Foto 7: Suministro e instalación de piso cerámico antidelzante



Foto 8: Mantenimiento de puertas de metal (incluye lijado, cepillado, cambio de tubo y aplicación de pintura anticorrosiva + esmalte)



Foto 9: Reparación de lavamanos

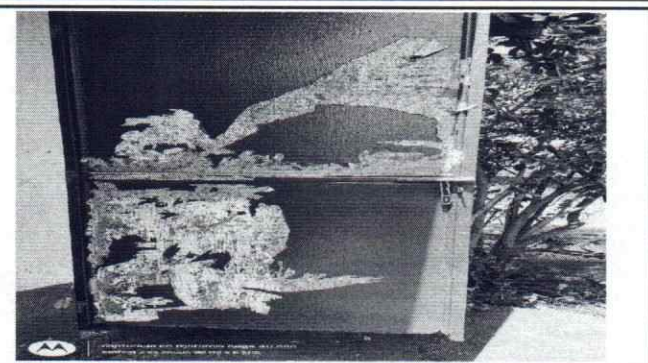

Foto 10: Reparación de ducha



Foto 11: Resane y aplicación de pintura latex acrílica en muros exteriores e interiores

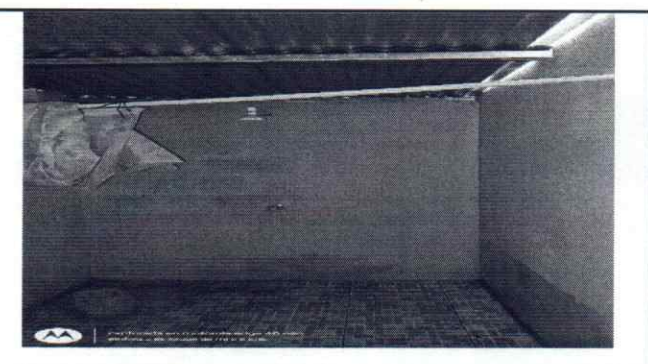

Foto 12: Suministro e instalación de estación de lavado de concreto y azulejo (incluye sistema hidráulico y sanitario, grifos, tuberías y accesorios)

Observación: Si es necesario se pueden agregar hojas adicionales y actualizar el número de hojas.

  
Firma y sello del Presidente de la OPE

  
Firma y Sello Director Centro Educativo Público

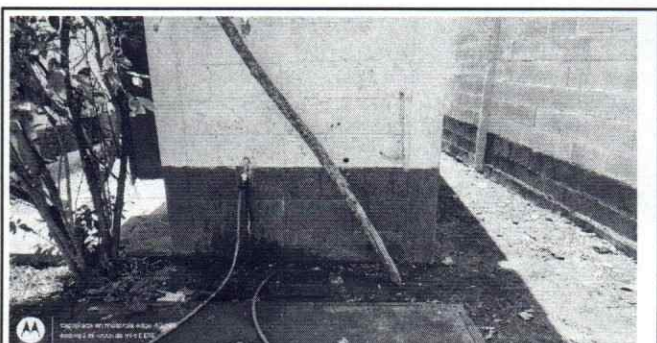
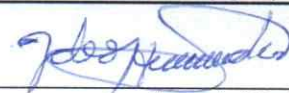

SITUACIÓN DEFICIENCIAS DETERMINADAS      PREVIÓ       DURANTE       POSTERIOR

DEPARTAMENTO:	RETALHULEU	MUNICIPIO:	SAN ANDRÉS VILLA SECA
NOMBRE DEL ESTABLECIMIENTO:	EORM	DIRECCIÓN DEL ESTABLECIMIENTO:	ALDEA RANCHO ALEGRE PARCELAMIENTO LA MAQUIN
CÓDIGO DEL ESTABLECIMIENTO:	11-06-0280-43	FECHA:	7/03/2024



Foto 13: Sustitución de lámina por lámina troquelada calibre 26 ( incluye tornillos, montaje y desmontaje)



Foto 14: Sustitución de estructura de soporte de metal (incluye conformación de muro + mojinete)



Foto 15: Conformación de banqueta



Foto 16: Suministro e instalación de azulejo



Foto 17: Suministro e instalación de piso cerámico antideslizante

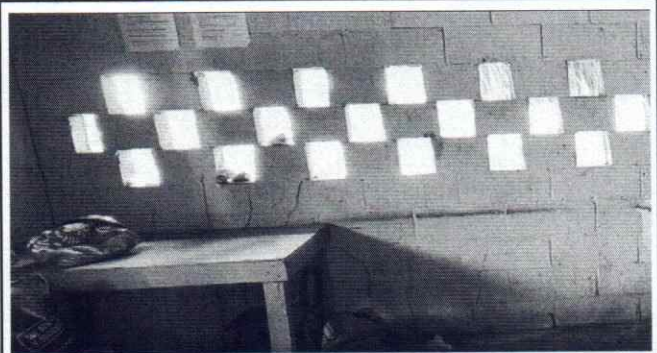

Foto 18: Suministro e instalación de banco de trabajo de concreto y azulejo

Observación: Si es necesario se pueden agregar hojas adicionales y actualizar el número de hojas.

*[Handwritten Signature]*  
Firma y sello del Presidente de la OPR



*[Handwritten Signature]*  
Firma y Sello Director Centro Educativo Público



SITUACIÓN DEFICIENCIAS DETERMINADAS      PREVIO       DURANTE       POSTERIOR

DEPARTAMENTO:	RETALHULEU	MUNICIPIO:	SAN ANDRÉS VILLA SECA
NOMBRE DEL ESTABLECIMIENTO:	EORM	DIRECCIÓN DEL ESTABLECIMIENTO:	ALDEA RANCHO ALEGRE PARCELAMIENTO LA MAQUIN
CÓDIGO DEL ESTABLECIMIENTO:	11-06-0280-43	FECHA:	7/03/2024



Foto 19: Sustrucción de pila (incluye base de concreto, instalación hidráulica y sanitaria)



Foto 20: Sustrucción de estufa rural (incluye extractor de humo)

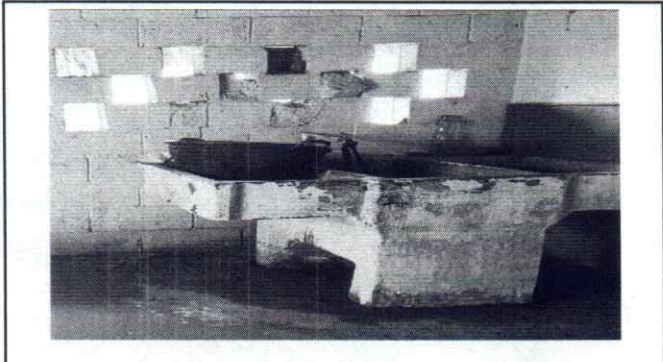

Foto 21: Conformación de ventana (incluye suministro e instalación de balcón de metal)



Foto 22: Mantenimiento a puerta de metal (incluye lijado, cepillado, cambio de tubo y aplicación de pintura anticorrosiva + esmalte)



Foto 23: Suministro e instalación del sistema eléctrico (incluye 2 luminarias, 4 tomacorrientes, 1 apagador, 1 tablero + flipónes)



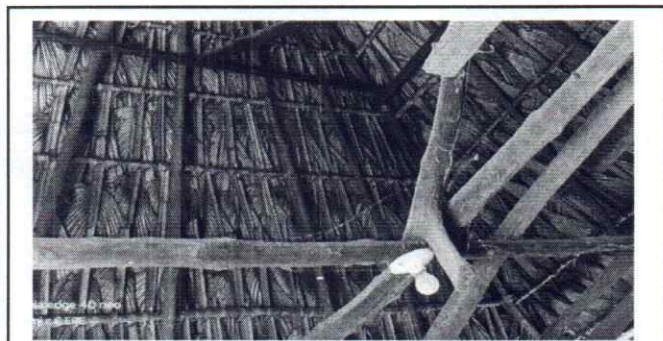

Foto 24: Resane y aplicación de pintura latex acrilica en muros exteriores e interiores

Observación: Si es necesario se pueden agregar hojas adicionales y actualizar el número de hojas.

 <p>Firma y sello del Presidente de la OPE</p>	 <p>Firma y Sello Director Centro Educativo Público</p>
---	---

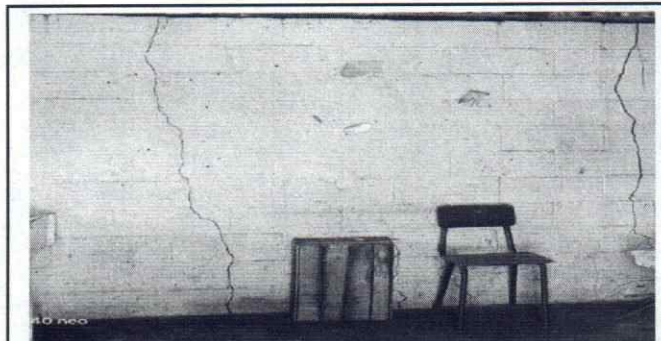
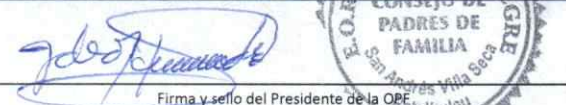
SITUACIÓN DEFICIENCIAS DETERMINADAS      PREVIO       DURANTE       POSTERIOR

DEPARTAMENTO:	RETALHULEU	MUNICIPIO:	SAN ANDRÉS VILLA SECA
NOMBRE DEL ESTABLECIMIENTO:	EORM	DIRECCIÓN DEL ESTABLECIMIENTO:	ALDEA RANCHO ALEGRE PARCELAMIENTO LA MAQUIN
CÓDIGO DEL ESTABLECIMIENTO:	11-06-0280-43	FECHA:	7/03/2024



Foto 25: Sustrucción de depósito de agua ( incluye tubería, accesorios, mantenimiento a estructura portante de metal y bases de concreto



Foto 26: Resane y aplicación de pintura anticorrosiva en lámina existente de módulos de aulas

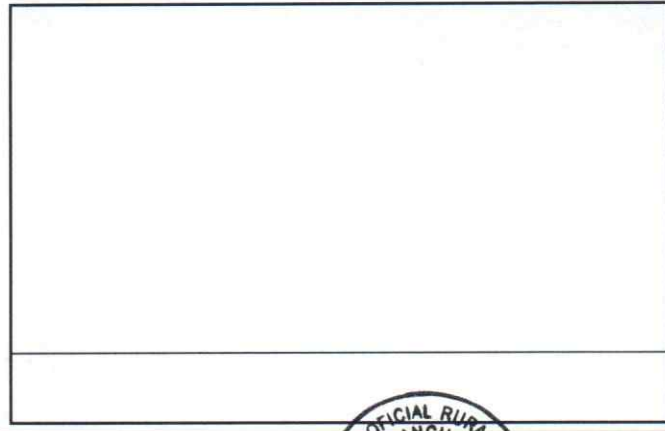
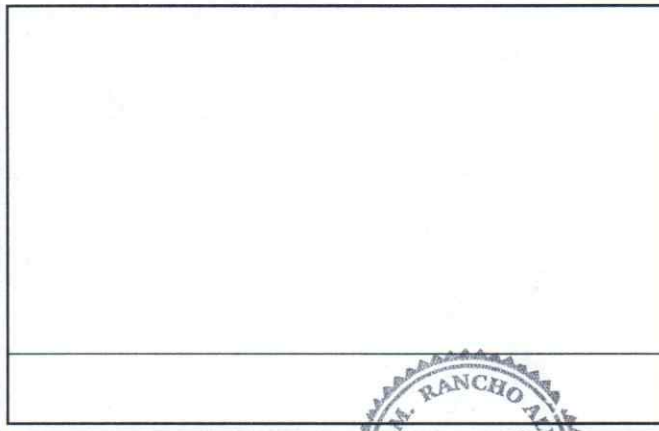
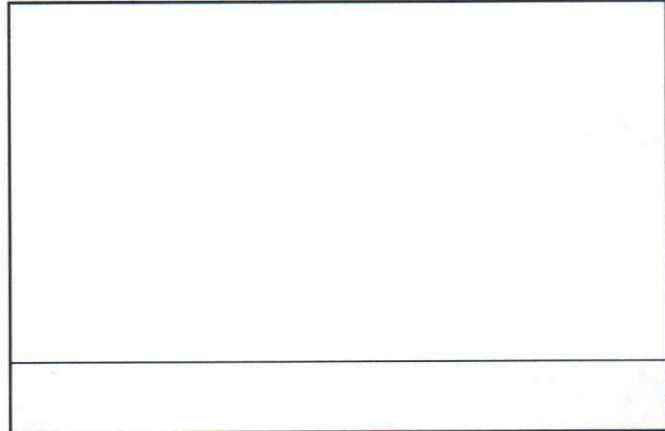
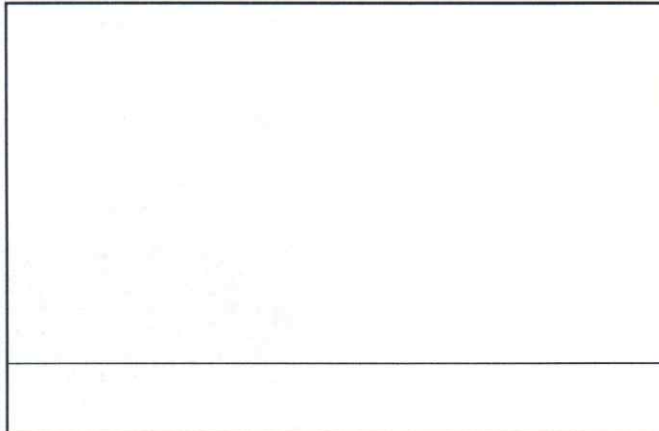

Observación: Si es necesario se pueden agregar hojas adicionales y actualizar el número de hojas.

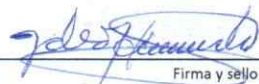
  
Firma y sello del Presidente de la O.P.F.



  
Firma y Sello Director Centro Educativo Público

