

SITUACIÓN DEFICIENCIAS DETERMINADAS      PREVIO       DURANTE       POSTERIOR

DEPARTAMENTO:	Retalhuleu	MUNICIPIO:	San Andres Villa Seca
NOMBRE DEL ESTABLECIMIENTO:	EORM	DIRECCIÓN DEL ESTABLECIMIENTO:	Linea C-18 Al Sis Parcelamiento La Maquina
CÓDIGO DEL ESTABLECIMIENTO:	11-06-0173-43	FECHA:	15/10/2024



Foto1: Se observa techo de lamina y estructura en mal estado del aula



Foto 2: Se observa la estructura metalica del techo en mal estado

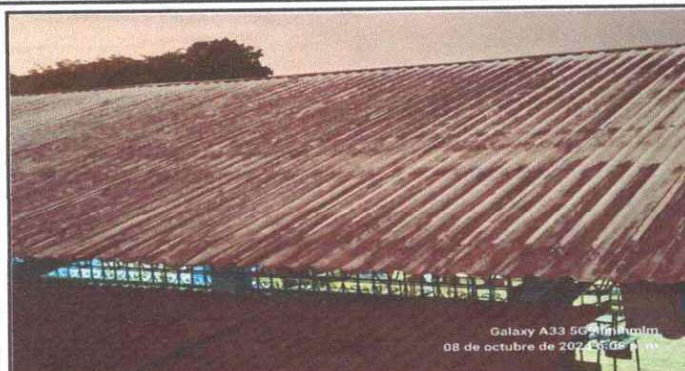

Foto 3: Se observa Torta de concreto incompleta y en mal estado



Foto 4: Se observa puerta en deterioro en area de pozo







Foto 5: Se observa el área donde pasara la tubería principal



Foto 6: Se observa necesidad de suministro de grifo

Observación: Si es necesario se pueden agregar hojas adicionales para actualizar el número de hojas.

 Firma y sello del Presidente de la O.A.D. 	 Firma y Sello Director Centro Educativo 
---	--



Ministerio de Educación  
GUATEMALA

# REGISTRO FOTOGRÁFICO PROGRAMA DE MANTENIMIENTO DE EDIFICIOS ESCOLARES PÚBLICOS

PRA-FOR-123  
Versión 1

SITUACIÓN DEFICIENCIAS DETERMINADAS

PREVIO

DURANTE

POSTERIOR

DEPARTAMENTO:	Retalhuleu	MUNICIPIO:	San Andres Villa Seca
NOMBRE DEL ESTABLECIMIENTO:	EORM	DIRECCIÓN DEL ESTABLECIMIENTO:	Linea C-18 Al Sis Parcelamiento La Maquina
CÓDIGO DEL ESTABLECIMIENTO:	11-06-0173-43	FECHA:	15/10/2024



Foto13: Se observa necesidad de mantenimiento a balcón de metal



foto 14: Se observa Necesidad de ventana para ventilacion de cocina



foto 15: Se observa pared sucia con necesidad de pintar

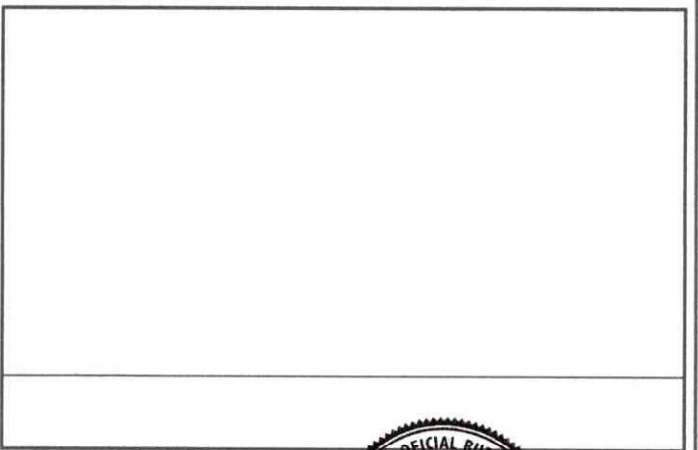
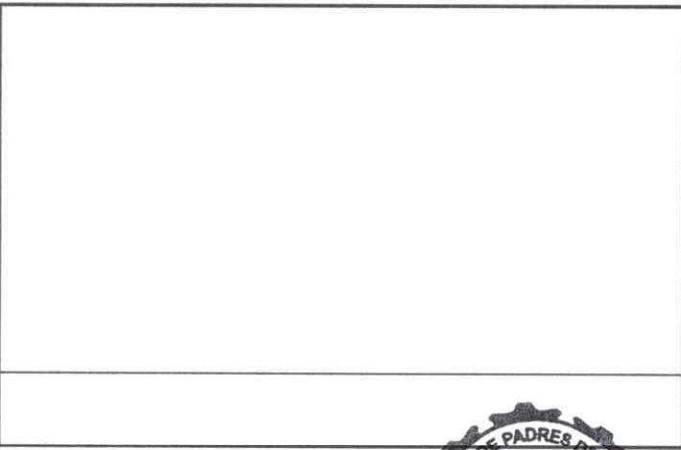
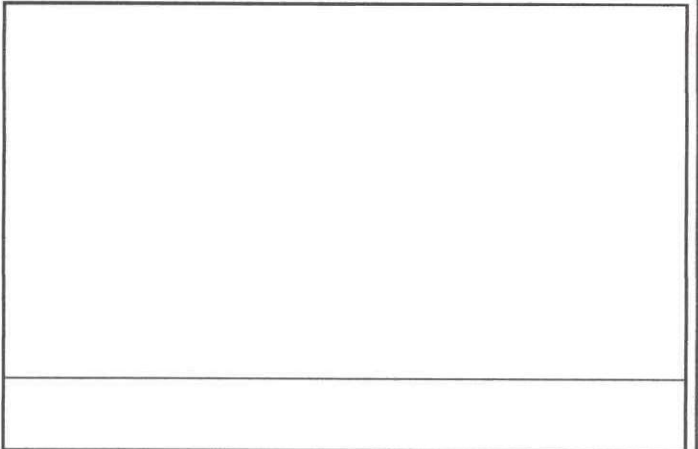

Observación: Si es necesario se pueden agregar hojas adicionales y actualizar el número de hojas.

*PETA*

Firma y sello del Presidente de la



*[Handwritten Signature]*

Firma y Sello Director Centro Educativo Público

