

SITUACIÓN DEFICIENCIAS DETERMINADAS      PREVIO       DURANTE       POSTERIOR

DEPARTAMENTO:	Retalhuleu	MUNICIPIO:	San Andrés Villa Seca
NOMBRE DEL ESTABLECIMIENTO:	Escuela Oficial Rural Mixta Miguel García Granados	DIRECCIÓN DEL ESTABLECIMIENTO:	Parcelamiento El Salto, San Andrés Villa Seca
CÓDIGO DEL ESTABLECIMIENTO:	11-06-0167-43	FECHA:	2/12/2024



Observación: Si es necesario se pueden agregar hojas adicionales y actualizar el número de hojas.

  
 Firma y sello del Presidente de la OPE



  
 Firma y Sello Director Centro Educativo Público



SITUACIÓN DEFICIENCIAS DETERMINADAS      PREVIO       DURANTE       POSTERIOR

DEPARTAMENTO:	Retalhuleu	MUNICIPIO:	San Andrés Villa Seca
NOMBRE DEL ESTABLECIMIENTO:	Escuela Oficial Rural Mixta Miguel García Granados	DIRECCIÓN DEL ESTABLECIMIENTO:	Parcelamiento El Salto
CÓDIGO DEL ESTABLECIMIENTO:	11-06-0167-43	FECHA:	2/12/2024



Foto 7: Se arregló el acceso a los sanitarios



Foto 8: Mingitorio reparado



Foto 9: Se arreglaron puertas de sanitarios



Foto 10: línea principal de agua reparada



Foto 11: Se dió mantenimiento a sanitarios

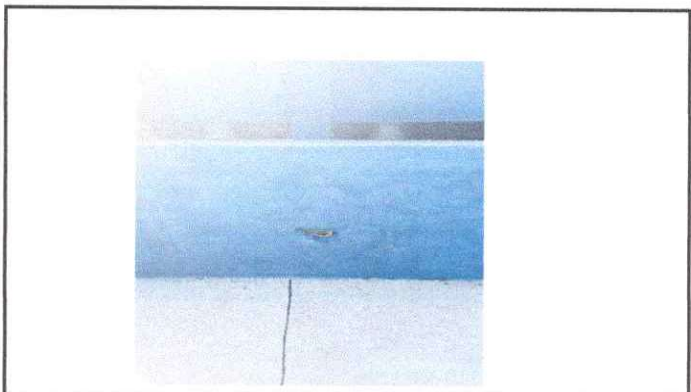

Foto 12 se reparó concreto

Observación: Si es necesario se pueden agregar hojas adicionales y actualizar el número de hojas.

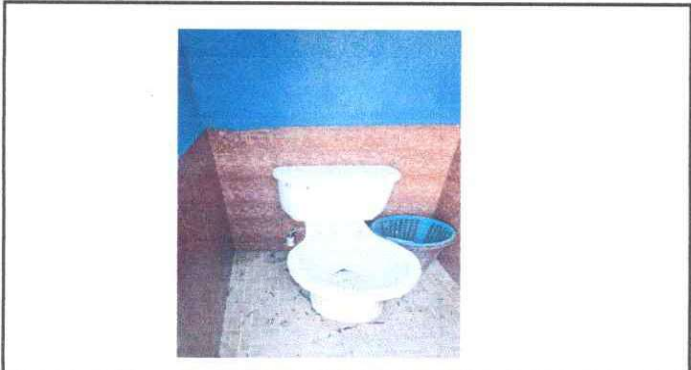
*[Signature]*  
Firma y sello del Presidente de la OPEA

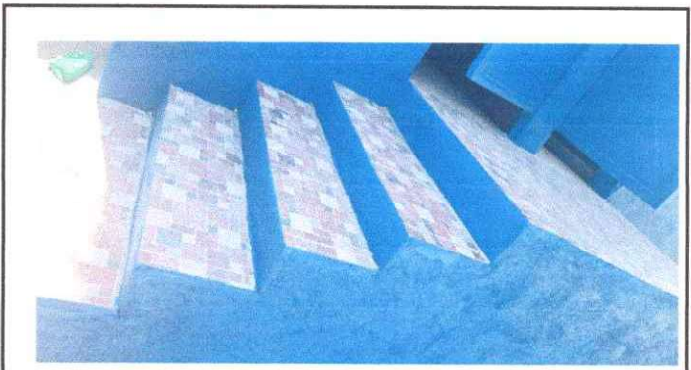

*[Signature]*  
Firma y Sello Director/Centro Educativo Público



SITUACIÓN DEFICIENCIAS DETERMINADAS      PREVIO       DURANTE       POSTERIOR

DEPARTAMENTO:	Retalhuleu	MUNICIPIO:	San Andrés Villa Seca
NOMBRE DEL ESTABLECIMIENTO:	Escuela Oficial Rural Mixta Miguel García Granados	DIRECCIÓN DEL ESTABLECIMIENTO:	Parcelamiento El Salto
CÓDIGO DEL ESTABLECIMIENTO:	11-06-01676-43	FECHA:	2/12/2024



Foto 13: Se reparó portón



Foto 14: cambio de chorros



Foto 15

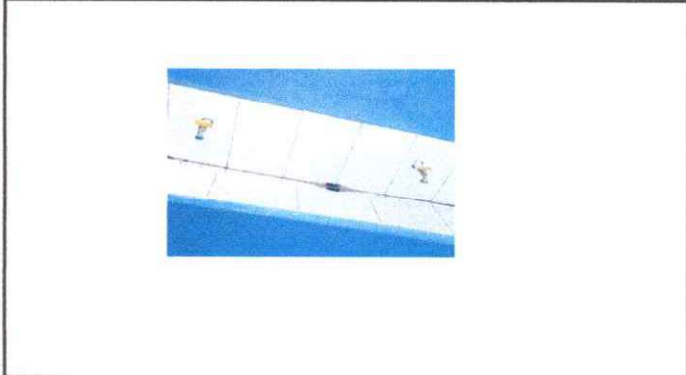

Foto 16

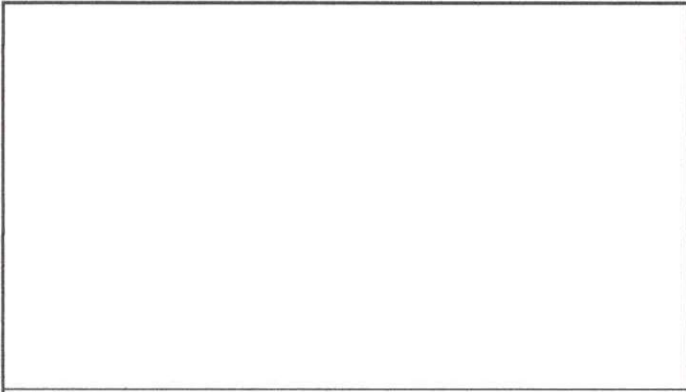

Foto 17.

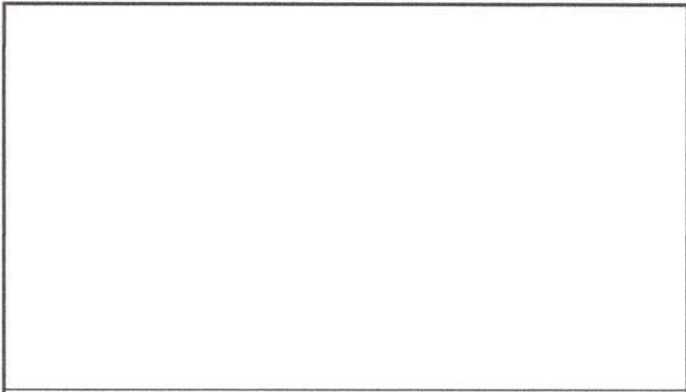

Foto 18

Observación: Si es necesario se pueden agregar hojas adicionales y actualizar el número de hojas.

  
Firma y sello del Presidente de la OPE.

  
Firma y Sello Director Centro Educativo Público

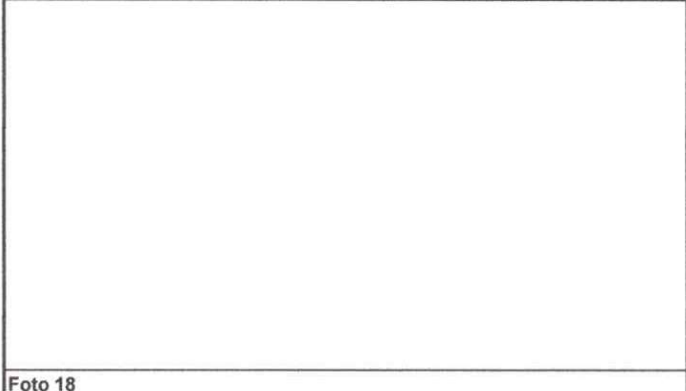