

SITUACIÓN DEFICIENCIAS DETERMINADAS PREVIO DURANTE POSTERIOR

DEPARTAMENTO:	RETALHULEU	MUNICIPIO:	SAN ANDRÉS VILLA SECA
NOMBRE DEL ESTABLECIMIENTO:	EODP	DIRECCIÓN DEL ESTABLECIMIENTO:	LINEA C-14 SAMALA PARCELAMIENTO LA MAQUINA
CÓDIGO DEL ESTABLECIMIENTO:	11-06-0166-42	FECHA:	7/03/2024



Foto 1: Sustrucción de lámina troquelada calibre 26 (incluye montaje y desmontaje), mantenimiento a estructura portante de metal (incluye, fijado, cepillado, cambio de piezas dañadas y aplicación de pintura anticorrosiva



Foto 2: Reparación de banqueta



Foto 3: Mantenimiento a puertas de metal (incluye, lijado, cepillado, cambio de tubo, cambio de chapas y aplicación de pintura anticorrosiva mas esmalte



Foto 4: Mantenimiento de balcones de metal



Foto 5: Sustrucción de sistema eléctrico (incluye 25 luminarias, 13 tomacorrientes, 7 apagadores, 1 tablero + flipones, cableado y accesorios

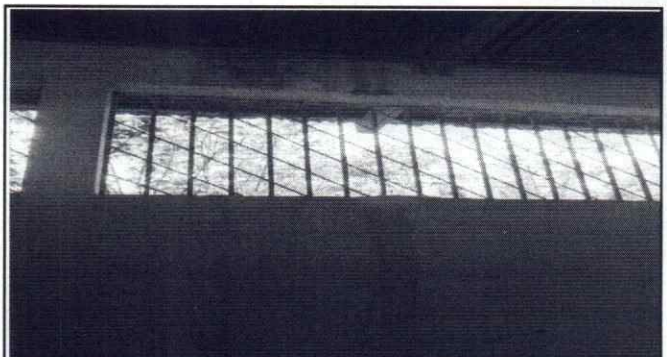

Foto 6: Resane y aplicación de pintura latex acrilica

Observación: Si es necesario se pueden agregar hojas adicionales y actualizar el número de hojas.

Firma y Sello del Presidente del E.O.R.M. C 14 SAMALA

Firma y Sello Director Centro Educativo Público

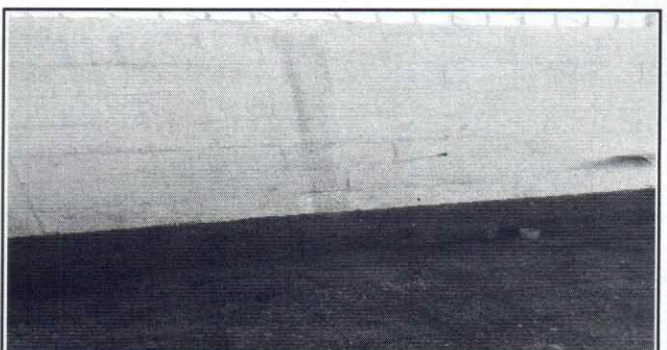
SITUACIÓN DEFICIENCIAS DETERMINADAS PREVIO DURANTE POSTERIOR

DEPARTAMENTO:	RETALHULEU	MUNICIPIO:	SAN ANDRÉS VILLA SECA
NOMBRE DEL ESTABLECIMIENTO:	EODP	DIRECCIÓN DEL ESTABLECIMIENTO:	LINEA C-14 SAMALA PARCELAMIENTO LA MAQUINA
CÓDIGO DEL ESTABLECIMIENTO:	11-06-0166-42	FECHA:	7/03/2024



Foto 7: Reparación de entrepaño de metal



Foto 9: Se observa que el sistema eléctrico, se encuentra en mal estado, urge sustituirlo

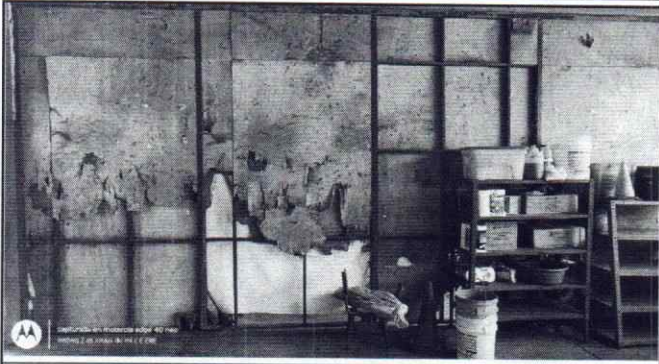

Foto 10: Se observa lámina de la cubierta existente en el módulo 2, necesita mantenimiento

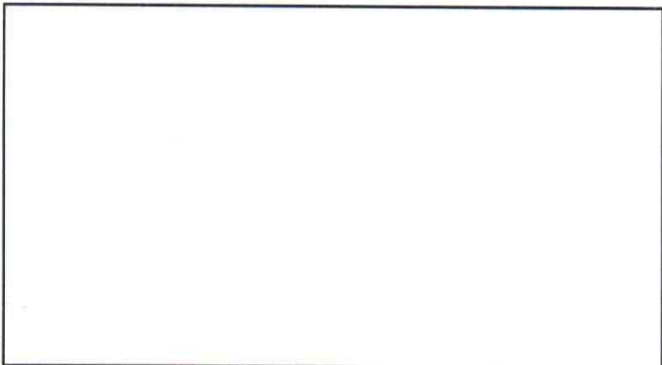
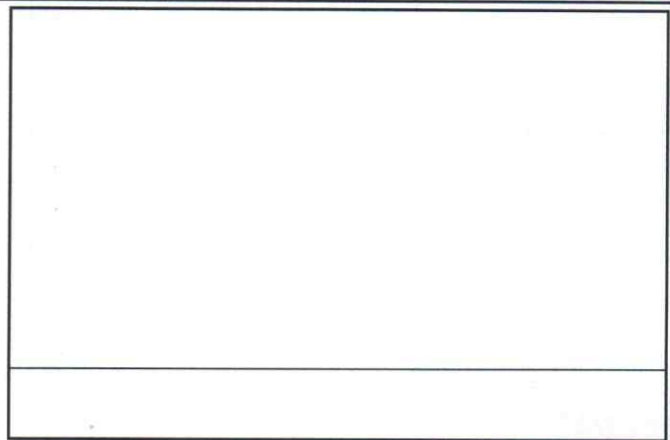

Foto 11: Se observa el grifo en mal estado, el cual debe sustituir con una estación de lavado

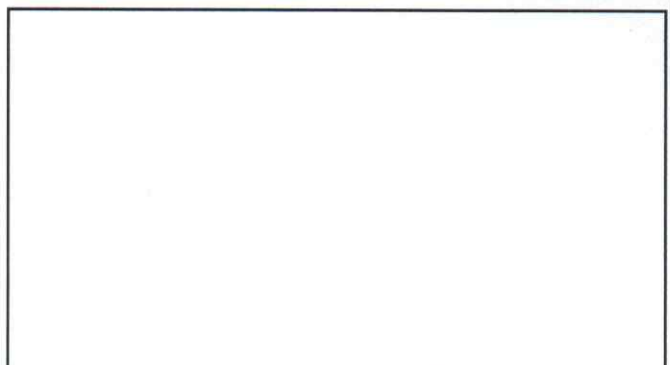

Foto 12: Se observa el módulo de servicios sanitarios a remozar

Observación: Si es necesario se pueden agregar fotos adicionales y actualizar el número de hojas.

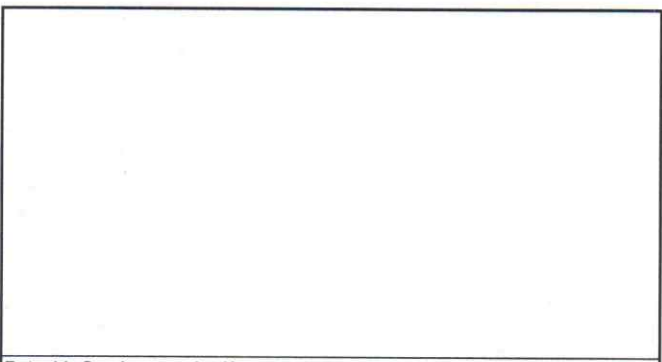
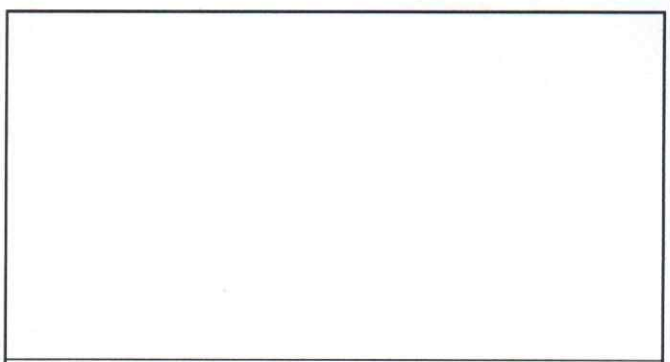
  Firma y Sello del Presidente de la OPE	  Firma y Sello Director Centro Educativo Público, San Andrés Villa Seca, Retalhuleu
--	---