

SITUACIÓN DEFICIENCIAS DETERMINADAS PREVIO DURANTE POSTERIOR

DEPARTAMENTO:	RETALHULEU	MUNICIPIO:	SAN ANDRES VILLA SECA
NOMBRE DEL ESTABLECIMIENTO:	EORM	DIRECCIÓN DEL ESTABLECIMIENTO:	LINEA C-4 AL SAMALA PARCELAMIENTO LA MAQUINA
CÓDIGO DEL ESTABLECIMIENTO:	11-06-0156-43	FECHA:	14/06/2024



FOTO 1: SE OBSERVA EN EL ESCENARIO EL DETERIORO DE LÁMINAS Y EL ÓXIDO DE LA ESTRUCTURA DE SOPORTE, URGE SUSTITUCIÓN.



FOTO 2: SE OBSERVA EL MAL ESTADO DE LA ESTUFA RURAL Y QUE NO CUENTA CON LA PLANCHA DE METAL COMPLETA.



FOTO 3: SE OBSERVA EL ÓXIDO EN LAS PUERTAS, URGE MANTENIMIENTO.



FOTO 4: SE OBSERVA LA PAREDES SUCIAS Y SIN PINTURA.

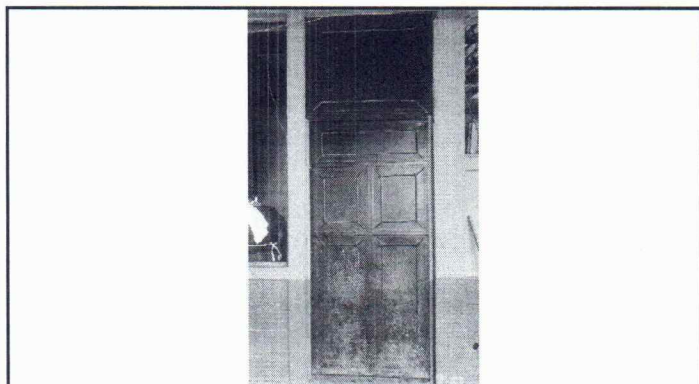

FOTO 5: SE OBSERVA EL MAL ESTADO DE LOS BAÑOS.

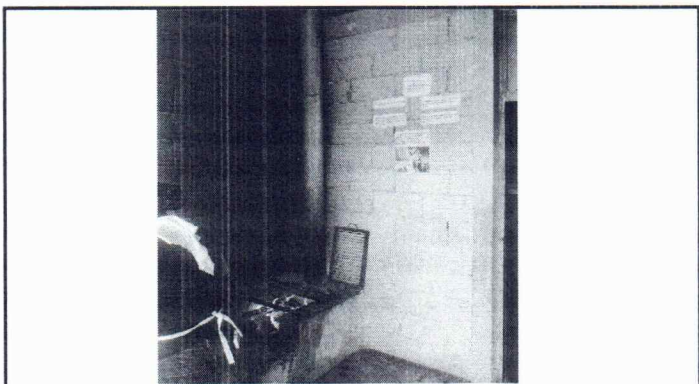

FOTO 6: SE OBSERVA EL ÓXIDO Y DETERIORO EN LAS PUERTAS, URGE CAMBIO.

Observación: Si es necesario se pueden agregar hojas adicionales y actualizar el número de hojas.

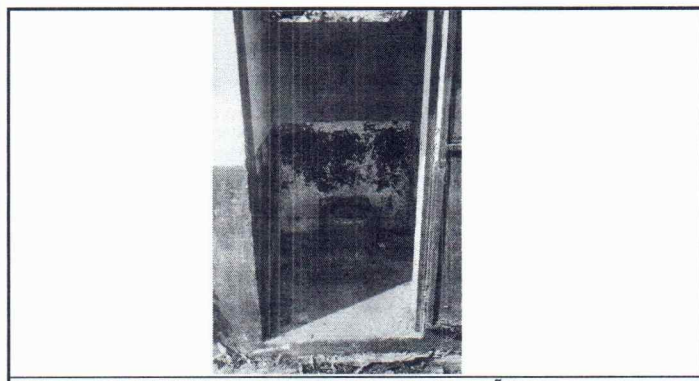
<p>Firma y sello del Presidente del Consejo Educativo CONSEJO EDUCATIVO PARCELAMIENTO LA MAQUINA SAN ANDRES VILLA SECA, RET.</p>	<p>Firma y Sello Director Centro Educativo Público E.O.R.M. LINEA C-4 AL SAMALA PARCELAMIENTO LA MAQUINA San Andres Villa Seca, Ret.</p>
--	--

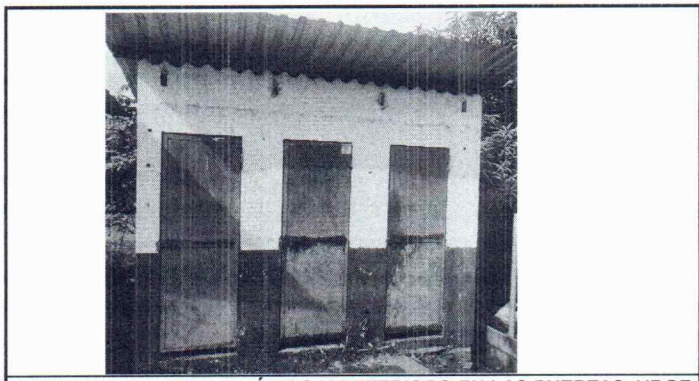

Ministerio de Educación
Guatemala

REGISTRO FOTOGRÁFICO PROGRAMA DE MANTENIMIENTO DE EDIFICIOS ESCOLARES PÚBLICOS

PRA-FOR-123
Versión 1

SITUACIÓN DEFICIENCIAS DETERMINADAS

PREVIO

DURANTE

POSTERIOR

DEPARTAMENTO:	RETALHULEU	MUNICIPIO:	SAN ANDRES VILLA SECA
NOMBRE DEL ESTABLECIMIENTO:	EORM	DIRECCIÓN DEL ESTABLECIMIENTO:	LINEA C-4 AL SAMALA PARCELAMIENTO LA MAQUINA
CÓDIGO DEL ESTABLECIMIENTO:	11-06-0156-43	FECHA:	14/06/2024



FOTO 7: SE OBSERVA LA PAREDES SUCIAS Y SIN PINTURA.



FOTO 8: SE OBSERVA EL PISO RÚSTICO, URGE PISO ANTIDESLIZANTE Y LA PAREDES SUCIAS Y SIN AZULEJO.



FOTO 9: SE VERIFICO QUE LA TUBERIA DE AGUA DE LA LINEA PRINCIPAL ESTA TAPADA.



FOTO 10: SE VERIFICO QUE LA FOSA SE LLENO DESDE TIEMPO ATRÁS LA CUAL SE A DEJADO DE UTILIZAR.

Observación: Si es necesario se pueden agregar hojas adicionales y actualizar el número de hojas.

Firma y sello del Presidente de la OPA



Firma y Sello Director Centro Educativo Público

