

SITUACIÓN DEFICIENCIAS DETERMINADAS

PREVIO

DURANTE

POSTERIOR

| | | | |
|-----------------------------|-----------------------|--------------------------------|-------------------------|
| DEPARTAMENTO: | RETALHULEU | MUNICIPIO: | SAN ANDRES VILLA SECA |
| NOMBRE DEL ESTABLECIMIENTO: | EORM PAJALES ANEXO II | DIRECCIÓN DEL ESTABLECIMIENTO: | CANTON PAJALES ANEXO II |
| CÓDIGO DEL ESTABLECIMIENTO: | 11-06-0152-43 | FECHA: | 8/07/2024 |



Foto 1: SE OBSERVA QUE SE ESTA COLOCANDO LOS BALCONES



Foto 2: SE ESTA REALIZANDO EL MESON

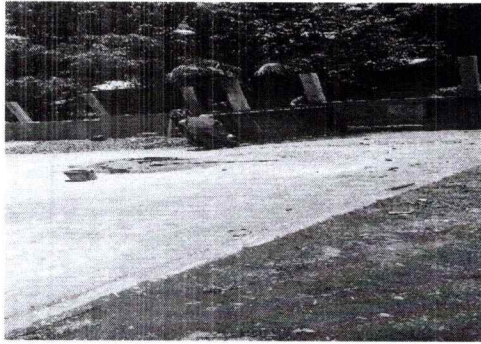

Foto 3: SE OBSERVA QUE SE ESTA REALIZANDO L ESTUFA DE CHIMENEA



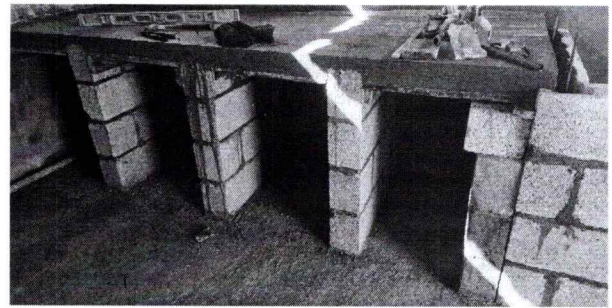

Foto 4: SE ESTA REALIZANDO EL MURO PERIMETRAL

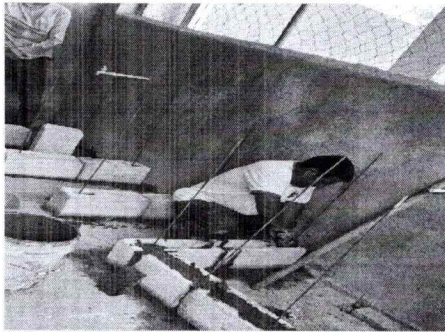

Foto 5: SE ESTA REALIZANDO EL CAMBIO DE PUERTAS DE AULAS

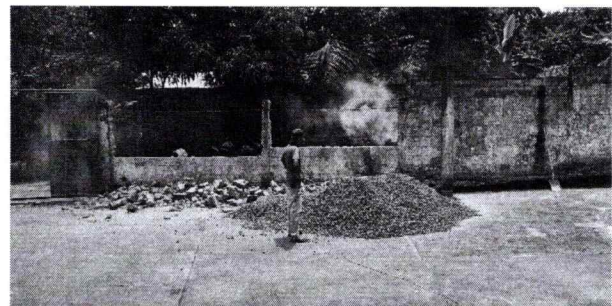
Foto 6:

Observación: Si es necesario se pueden agregar hojas adicionales y actualizar el número de hojas.



JUNTA ESCOLAR
 CANTON PAJALES, ANEXO 2
 SAN ANDRÉS VILLA SECA, REU.

Firma y Sello del Presidente de la OPE



 Firma y Sello Director Centro Educativo Público