

SITUACIÓN DEFICIENCIAS DETERMINADAS

PREVIO

DURANTE

POSTERIOR

DEPARTAMENTO:	RETALHULEU	MUNICIPIO:	SAN ANDRÉS VILLA SECA
NOMBRE DEL ESTABLECIMIENTO:	EORM	DIRECCIÓN DEL ESTABLECIMIENTO:	CANTON PAJALES ANEXO II
CÓDIGO DEL ESTABLECIMIENTO:	11-06-0152-43	FECHA:	7/03/2024



Foto 1: Se observa que el piso se encuentra en mal estado y necesita urgentemente sustitución.



Foto 2: Se observa que se necesita urgentemente sustitución de estufa rural.



Foto 3: Se observa que se necesita sustitución de pila.



Foto 4: Se observa que se necesita sustitución de balcones.



Foto 5: Se observa que las paredes necesitan aplicación de pintura.

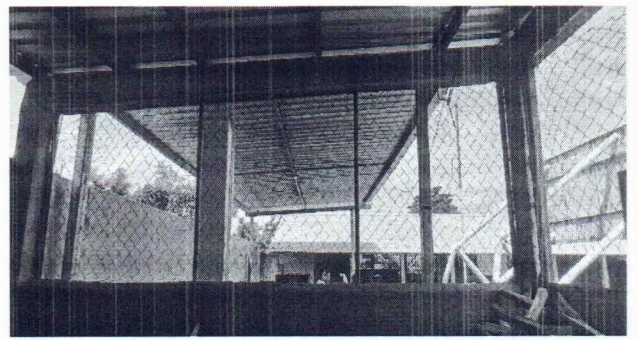

Foto 6: Se observa que se necesita una mesa para poder colocar los trastes.

Observación: Si es necesario, puede agregarse información adicional y actualizar el número de hojas.

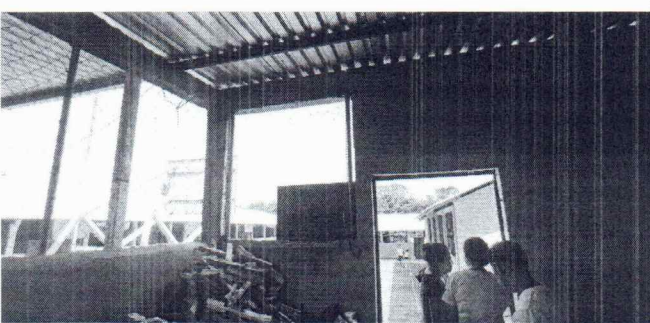
**ESCUELA OFICIAL RURAL PAJALES ANEXO II**  
**JUNTA ESCOLAR**  
Firma y sello del Presidente de la OPE  
**CANTON PAJALES, ANEXO 2**  
**SAN ANDRÉS VILLA SECA, REU.**

Firma y Sello Director Centro Educativo Público



SITUACIÓN DEFICIENCIAS DETERMINADAS      PREVIOR       DURANTE       POSTERIOR

DEPARTAMENTO:	RETALHULEU	MUNICIPIO:	SAN ANDRÉS VILLA SECA
NOMBRE DEL ESTABLECIMIENTO:	EORM	DIRECCIÓN DEL ESTABLECIMIENTO:	CANTON PAJALES ANEXO II
CÓDIGO DEL ESTABLECIMIENTO:	11-06-0152-43	FECHA:	7/03/2024

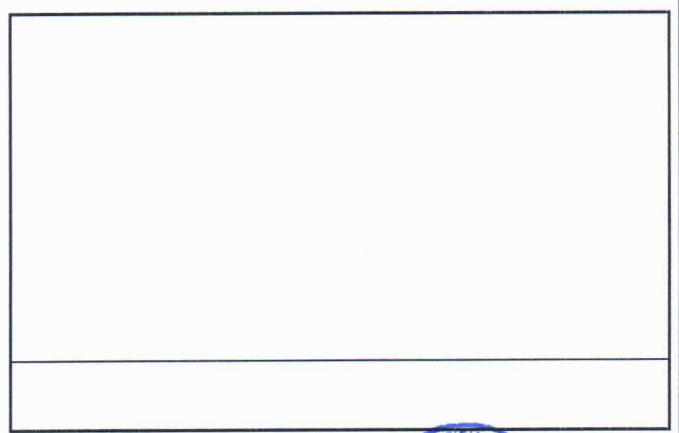
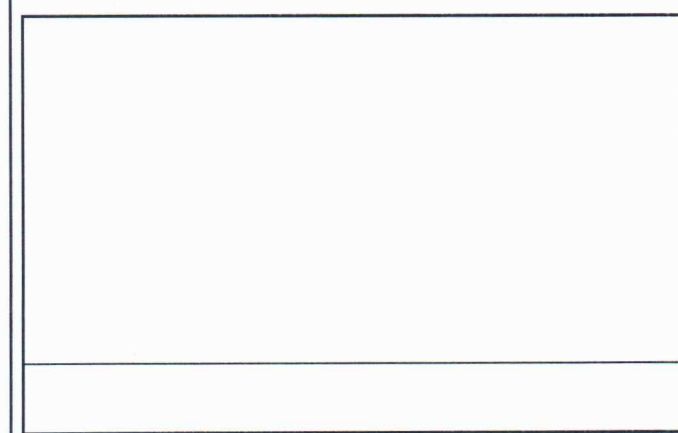
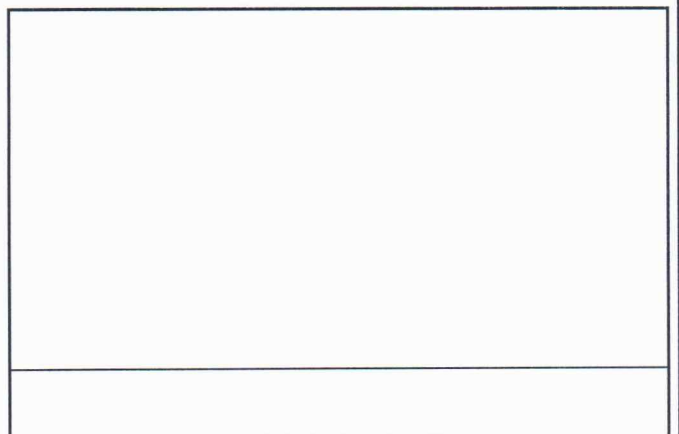

Observación: Si este formulario puede tener más fotografías y actualizar el número de hojas.

**ESCUELA OFICIAL RURAL MIXTA**  
**JUNTA ESCOLAR**  
 Firma y sello del Presidente de la OPE  
**CANTÓN PAJALES, ANEXO II**  
**SAN ANDRÉS VILLA SECA, PEU.**

Firma y Sello Director Centro Educativo Público  
