

SITUACIÓN DEFICIENCIAS DETERMINADAS

PREVIO

DURANTE

POSTERIOR

DEPARTAMENTO:	RETALHULEU	MUNICIPIO:	SAN ANDRÉS VILLA SECA
NOMBRE DEL ESTABLECIMIENTO:	EORM	DIRECCIÓN DEL ESTABLECIMIENTO:	LINEA C-4 EJE PARCELAMIENTO LA MAQUINA
CÓDIGO DEL ESTABLECIMIENTO:	11-06-0150-43	FECHA:	7/03/2024



Foto 1: Conformación de bancos de trabajo de concreto y azulejo



Foto 2: Suministro e instalación de azulejo en muros



Foto 3: Sustitución de polletón por estufa rural (incluye extractor de humo)

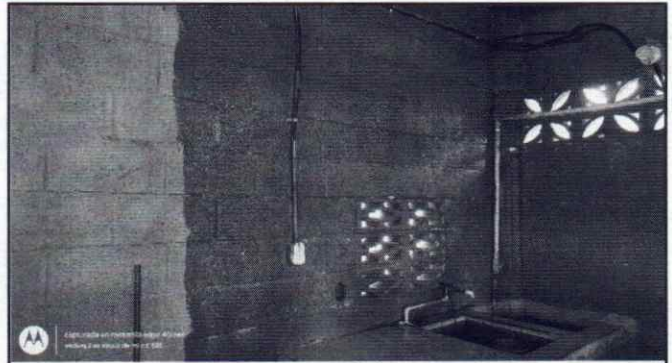

Foto 4: Conformación de ventana ( incluye balcón de metal )



Foto 5: Resane y aplicación de pintura latex acrílica en muros exteriores e interiores

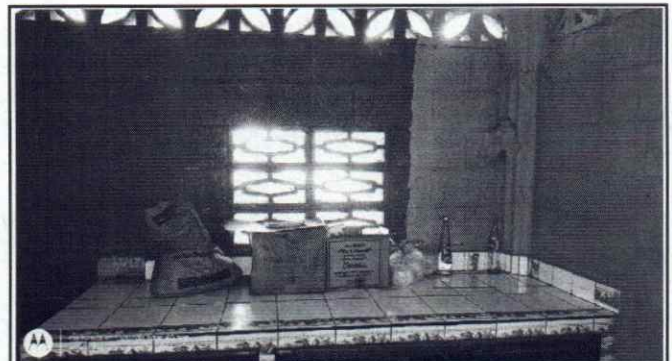

Foto 6: Suministro e instalación de tapadera de metal en pozo de agua

Observación: Si es necesario se pueden agregar hojas adicionales y actualizar el número de hojas.

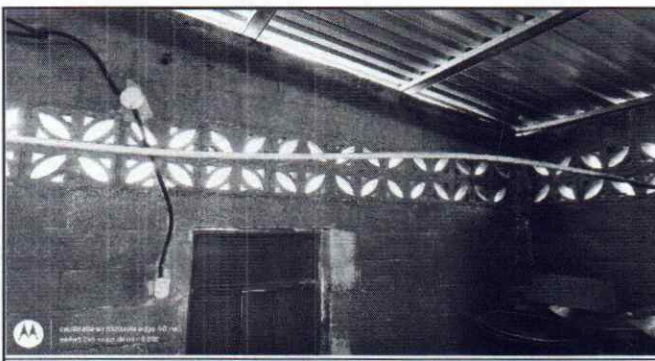
Firma y sello del Presidente de la OPF



Firma y Sello Director Centro Educativo Público





SITUACIÓN DEFICIENCIAS DETERMINADAS      PREVIO       DURANTE       POSTERIOR

DEPARTAMENTO:	RETALHULEU	MUNICIPIO:	SAN ANDRÉS VILLA SECA
NOMBRE DEL ESTABLECIMIENTO:	EORM	DIRECCIÓN DEL ESTABLECIMIENTO:	LINEA C-4 EJE PARCELAMIENTO LA MAQUINA
CÓDIGO DEL ESTABLECIMIENTO:	11-06-0150-43	FECHA:	7/03/2024



Foto 7: Suministro e instalación de tomacorrientes el cual no cuenta la cocina



Foto 8: Sustitución de inodoros

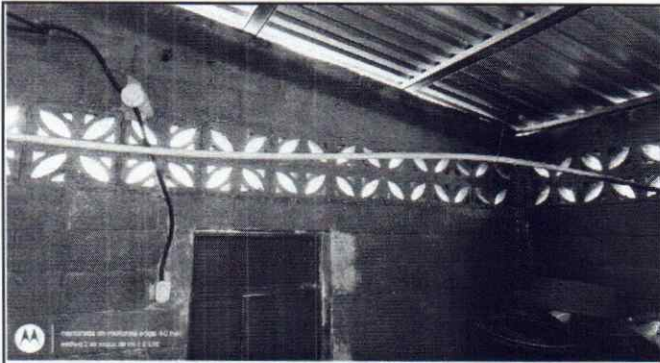

Foto 9: Suministro e instalación de azulejo



Foto 10: Resane y aplicación de pintura latex acrilica en muros exteriores e interiores suministro e instalación de piso cerámico antidelizante

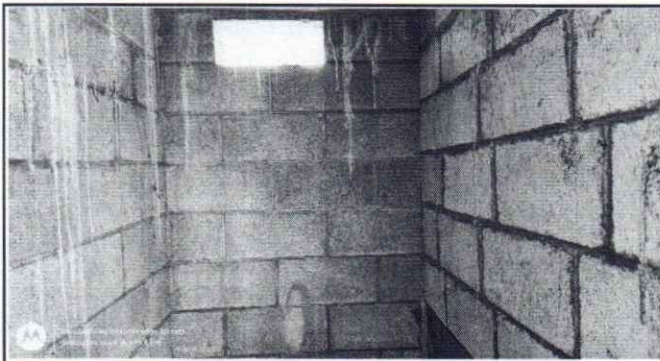

Foto 11: Mantenimiento de puertas de metal ( incluye lijado, cepillado, cambio de tubo, sujeciones y aplicación de pintura anticorrosiva y de esmalte



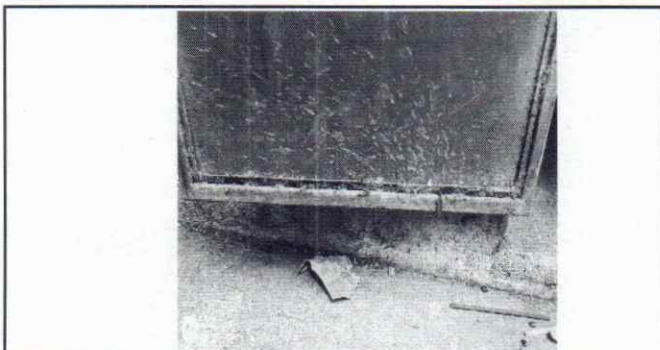

Foto 12: Reparación de estación de lavado de concreto y azulejo ( incluye grifos, accesorios, instalación hidráulica y sanitaria)

Observación: Si es necesario se pueden agregar hojas adicionales y actualizar el número de hojas.

  
Firma y sello del Presidente de la O.P.  
Escuela Rural Mixta San Andrés Villa Seca  
Consejo de Padres  
Línea C-4 Eje  
La Máquina  
Retalhuleu

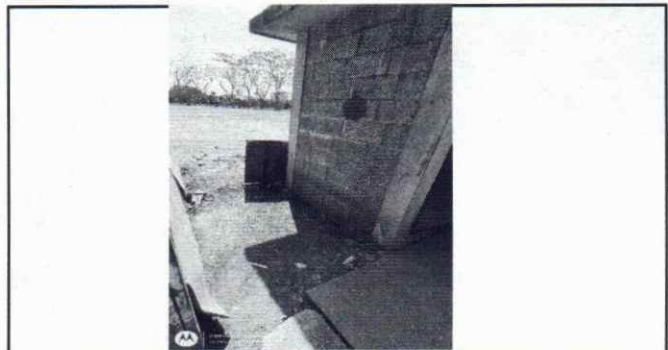
  
Firma y Sello Director Centro Educativo Público  
Escuela Rural Mixta San Andrés Villa Seca  
C-4 EJE LA MÁQUINA  
RETALHULEU



SITUACIÓN DEFICIENCIAS DETERMINADAS      PREVIO       DURANTE       POSTERIOR

DEPARTAMENTO:	RETALHULEU	MUNICIPIO:	SAN ANDRÉS VILLA SECA
NOMBRE DEL ESTABLECIMIENTO:	EORM	DIRECCIÓN DEL ESTABLECIMIENTO:	LINEA C-4 EJE PARCELAMIENTO LA MAQUINA
CÓDIGO DEL ESTABLECIMIENTO:	11-06-0150-43	FECHA:	7/03/2024



Foto 13: suministro de instalación de estación de concreto y azulejo (incluye grifos, instalación hidráulica y sanitaria)



Foto 14: Suministro e instalación de depósito de agua de 1100 litros (incluye accesorios y 20 mts tubería principal)



Foto 15: Sustitución de canal de metal por PVC, bajadas de agua pluvial de metal por PVC, soporte de metal para canal



Foto 16: Sustitución de piso de torta de concreto



Foto 17: Suministro e instalación de piso cerámico





Foto 18: Sustitución de Estructura de aluminio por PVC, mantenimiento de balcones, ligado y pintado

Observación: Si es necesario se pueden agregar hojas adicionales y actualizar el número de hojas.

Firma y sello del Presidente de la OPA  
  

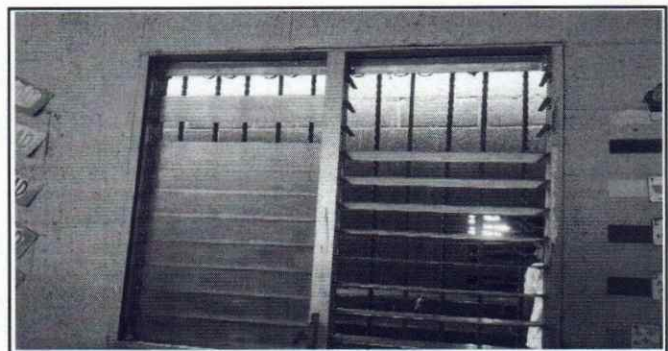
Firma y Sello Director Centro Educativo Público  
  

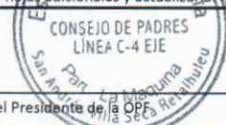
SITUACIÓN DEFICIENCIAS DETERMINADAS      PREVIO       DURANTE       POSTERIOR

DEPARTAMENTO:	RETALHULEU	MUNICIPIO:	SAN ANDRÉS VILLA SECA
NOMBRE DEL ESTABLECIMIENTO:	EORM	DIRECCIÓN DEL ESTABLECIMIENTO:	LINEA C-4 EJE PARCELAMIENTO LA MAQUINA
CÓDIGO DEL ESTABLECIMIENTO:	11-06-0150-43	FECHA:	7/03/2024



Foto 19: Pintura en muros exteriores e interiores en aula

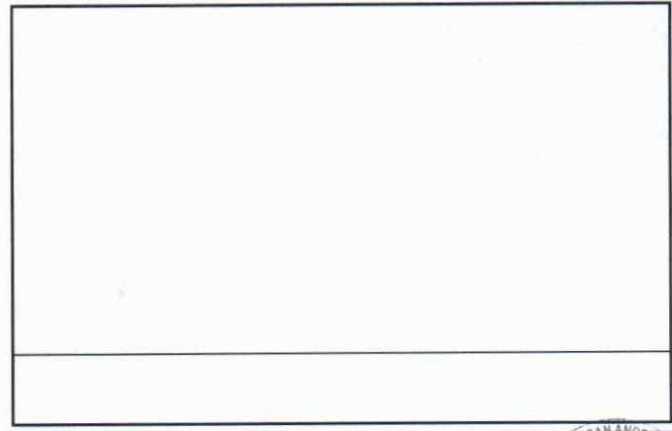
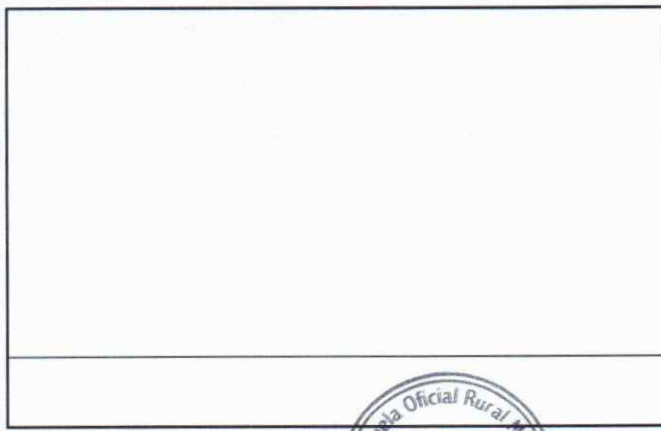
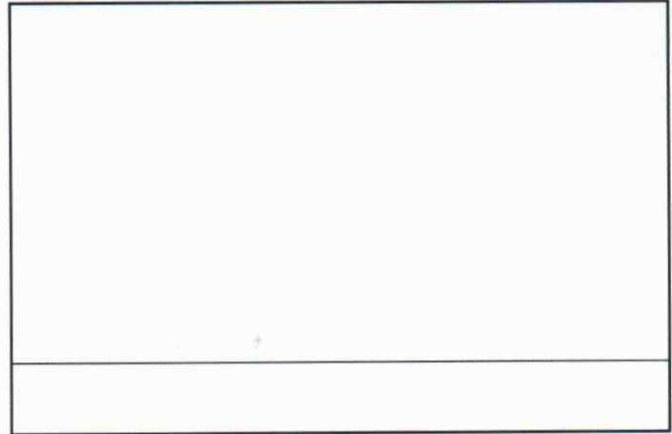
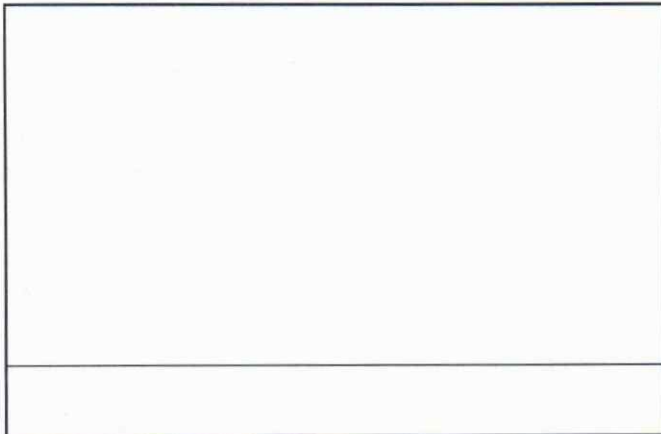

Observación: Si es necesario se pueden agregar hojas adicionales y actualizar el número de hojas.

  
Firma y sello del Presidente de la OPA



  
Firma y Sello Director Centro Educativo Público

