

ITUACIÓN DEFICIENCIAS DETERMINADA: PREVIÓ DURANTE POSTERIOR HOJA 1 DE 5

DEPARTAMENTO:	Retalhuleu	MUNICIPIO:	San Andrés Villa Seca
NOMBRE DEL ESTABLECIMIENTO:	INEB de Telesecundaria	DIRECCIÓN DEL ESTABLECIMIENTO:	Línea C-16, Parcelamiento La Máquina
CÓDIGO DEL ESTABLECIMIENTO:	11-06-0027-45	FECHA:	2/11/2024



Foto 1: Se observa que se le está dando la aplicación de pintura anticorrosiva a las láminas.



Foto 2: Se observa que está dándole mantenimiento a la estructura metálica.



Foto 3: Se observa que se le está dando mantenimiento a la puerta de metal



Foto 4: Se observa que se está pintando los balcones de metal

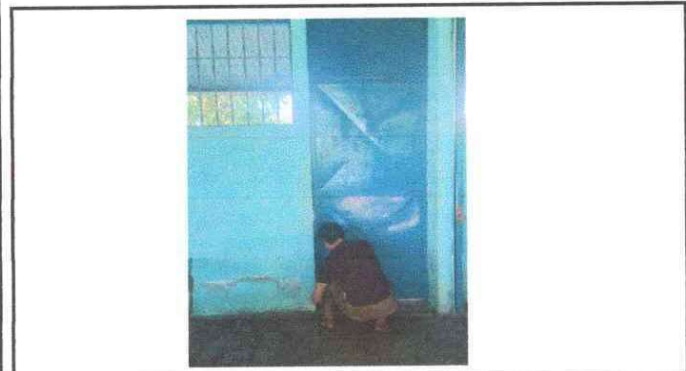

Foto 5: Se observa que se está aplicando pintura.



Foto 6: Se puede observar que se está quitando las láminas en mal estado

Observación: Si es necesario se pueden agregar hojas adicionales y actualizar el número de hojas.

Firma y sello del Presidente de la OPF

 Firma y Sello Director Centro Educativo Público





Ministerio de Educación
Guatemala

REGISTRO FOTOGRÁFICO PROGRAMA DE MANTENIMIENTO DE EDIFICIOS ESCOLARES PÚBLICOS

PRA-FOR-123
Versión 1

ITUACIÓN DEFICIENCIAS DETERMINADAS: PREVIO DURANTE POSTERIOR HOJA 3 DE 5

DEPARTAMENTO:	Retalhuleu	MUNICIPIO:	San Andrés Villa Seca
NOMBRE DEL ESTABLECIMIENTO:	INEB de Telesecundaria	DIRECCIÓN DEL ESTABLECIMIENTO:	Línea C-16, Parcelamiento La Máquina
CÓDIGO DEL ESTABLECIMIENTO:	11-06-0027-45	FECHA:	2/11/2024



Foto 13: Se observa la modificación del pozo mecánico a eléctrico, se instalará una bomba sumergible de bala.



Foto 14: Se observa el proceso del proceso de repello.

Foto 15:

Foto 16:

Foto 17:

Foto 18:

Observación: Si es necesario se pueden agregar hojas adicionales y actualizar el número de hojas.

Versaida Jeronimo Gonzalez

Firma y sello del Presidente de la OPF



[Signature]

Firma y Sello Director Centro Educativo Público

