



**REGISTRO FOTOGRÁFICO
PROGRAMA DE MANTENIMIENTO DE EDIFICIOS ESCOLARES PÚBLICOS**

PRA-FOR-123
Versión 1

Ministerio de Educación
Guatemala

SITUACIÓN DEFICIENCIAS DETERMINADAS

PREVIO

DURANTE

POSTERIOR

DEPARTAMENTO:	RETALHULEU	MUNICIPIO:	SAN ANDRÉS VILLA SECA
NOMBRE DEL ESTABLECIMIENTO:	EORM SECTOR LOS CHUNES, CANTON PAJALES CE	DIRECCIÓN DEL ESTABLECIMIENTO:	SECTOR LOS CHUNES CANTON PAJALES CENTRAL
CÓDIGO DEL ESTABLECIMIENTO:	11-06-0009-43	FECHA:	19/02/2024



Foto 1: Se observan el módulo de letrinas No. 1, el cual es necesario rehabilitar, con sustitución de letrina, puerta y la extracción de lodos



Foto 2: Se observa que puertas de letrinas No. 1 y No. 2, necesita mantenimiento en puertas.

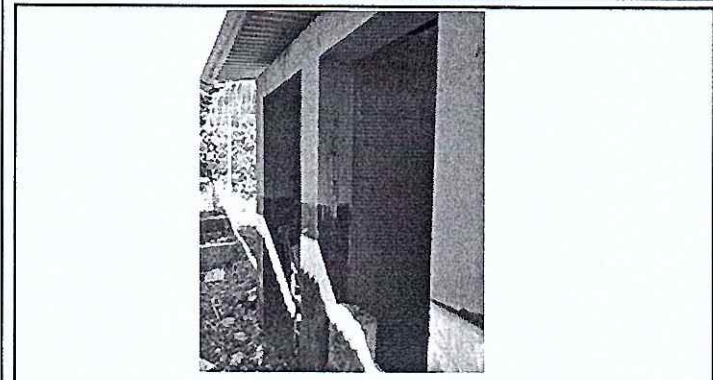

Foto 3: Se observa los muros exteriores e interiores de los módulos de letrinas No. 1 y No. 2 con falta de mantenimiento

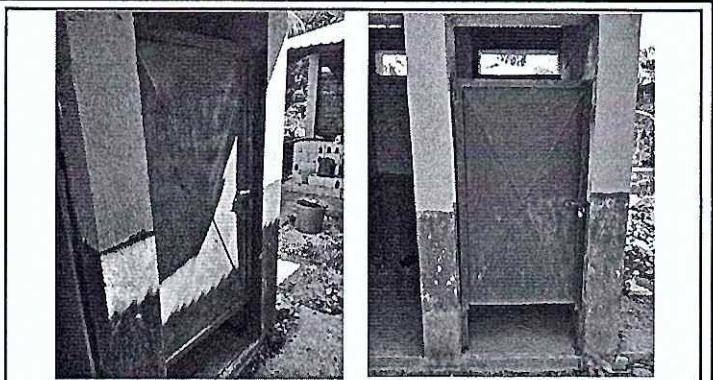

Foto 4: Se observa que la lámina y estructura portante de la cubierta del módulo de letrinas No. 2, se encuentra en mal estado, urge su sustitución.

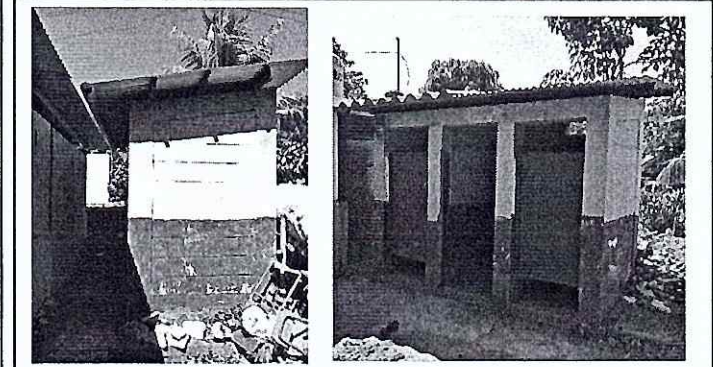

Foto 5: Se observa que la cerca perimetral se encuentra en mal estado, es necesario repararla.



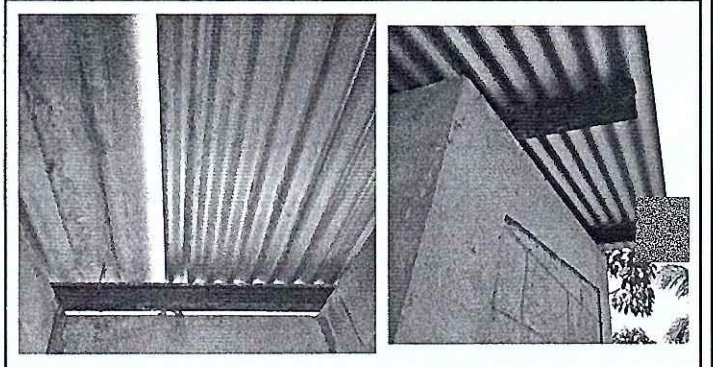

Foto 6: Se observa que el portón de ingreso carece de mantenimiento

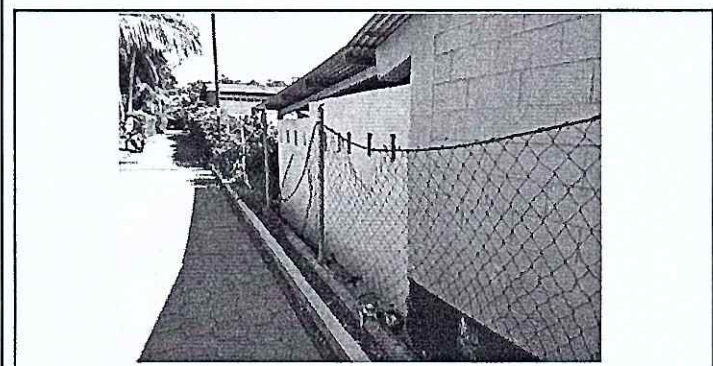
Observación: Si es necesario se pueden agregar hojas adicionales y actualizar el número de hojas.

 Consejo de Padres de Familia de E.O.R.M. Sector Los Chunes Cantón Pajales Central San Andrés Villa Seca, Retalhuleu	 Firma y Sello Director Centro Educativo Público Pajales Central, Retalhuleu
---	---

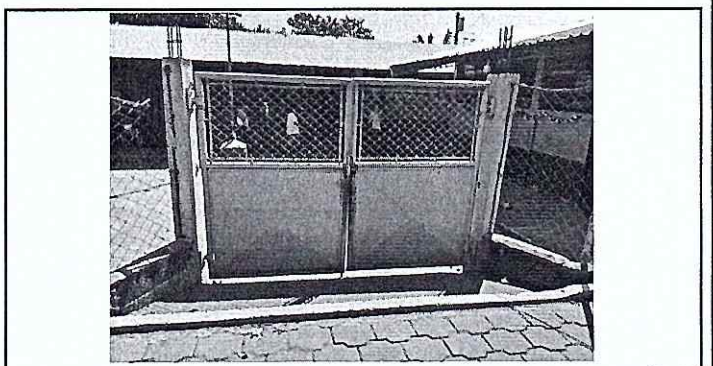



**REGISTRO FOTOGRÁFICO
PROGRAMA DE MANTENIMIENTO DE EDIFICIOS ESCOLARES PÚBLICOS**

Ministerio de Educación
Guatemala

SITUACIÓN DEFICIENCIAS DETERMINADAS

PREVIO

DURANTE

POSTERIOR

DEPARTAMENTO:	RETALHULEU	MUNICIPIO:	SAN ANDRÉS VILLA SECA
NOMBRE DEL ESTABLECIMIENTO:	EORM SECTOR LOS CHUNES, CANTON PAJALES CE	DIRECCIÓN DEL ESTABLECIMIENTO:	SECTOR LOS CHUNES CANTON PAJALES CENTRAL
CÓDIGO DEL ESTABLECIMIENTO:	11-06-0009-43	FECHA:	19/02/2024



Foto 7: se observan las ventanas de vidrio y metal dañadas por personas que ingresan sin autorización, es necesario repararlas y reforzarlas



Foto 8: Se observa puerta de módulo de aulas que necesita mantenimiento

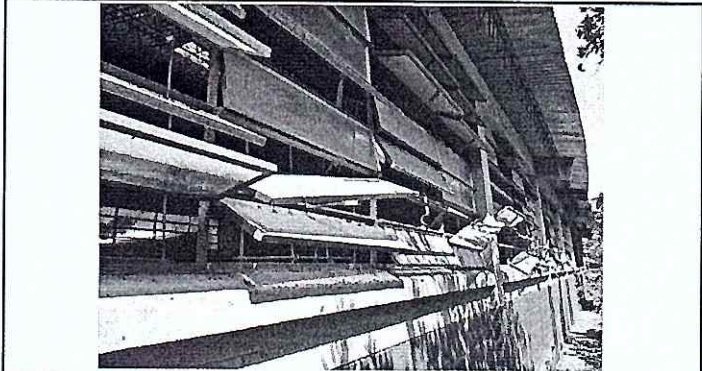

Foto 9: Se observa que los muros de los módulos de aulas necesitan mantenimiento

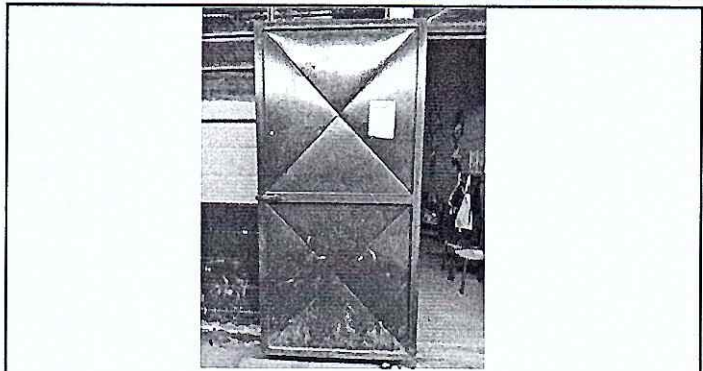

Empty space for additional observations.

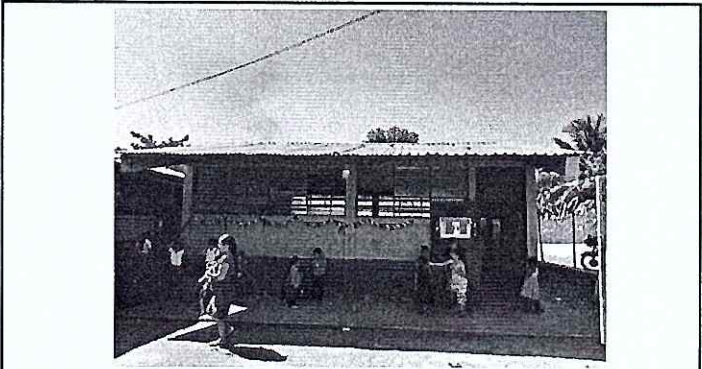
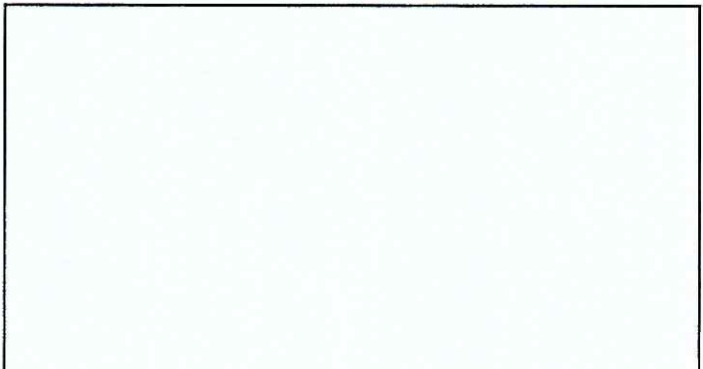
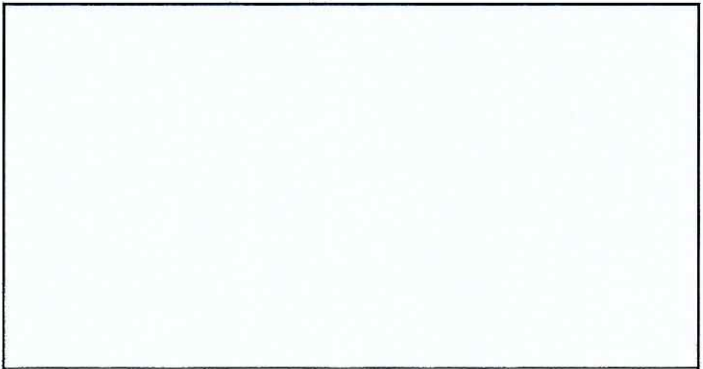
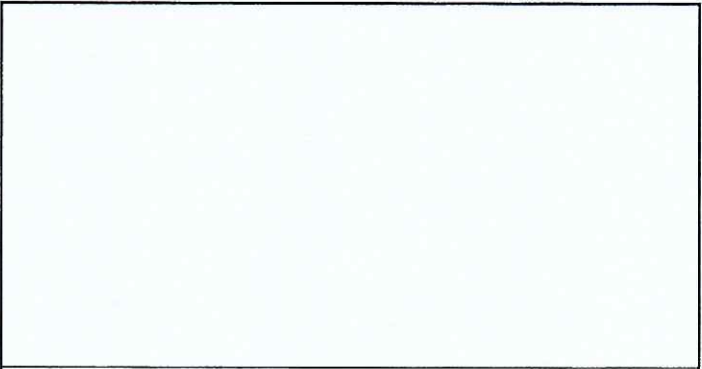

Observación: Si es necesario se pueden agregar hojas adicionales y actualizar el número de hojas.

Mary R...
Consejo de Madres de Familia de
E.O.R.M. Sector Los Chunes
Cantón Pajales Central
San Andrés Villa Seca, Retalhuleu
Firma y sello del Presidente de la OPF

[Signature]
Firma y Sello Director Centro Educativo Público

