

**REGISTRO FOTOGRÁFICO
PROGRAMA DE MANTENIMIENTO DE EDIFICIOS ESCOLARES PÚBLICOS**



SITUACIÓN DEFICIENCIAS DETERMINADAS

PREVIO

DURANTE

POSTERIOR

DEPARTAMENTO:	Retalhuleu	MUNICIPIO:	San Felipe
NOMBRE DEL ESTABLECIMIENTO:	EODP anexa EORM	DIRECCIÓN DEL ESTABLECIMIENTO:	Caserio nuevo pomarrosal
CÓDIGO DEL ESTABLECIMIENTO:	11-05-1511-42	FECHA:	25/11/2024



Foto 1: El techado tiene agujeros de grandes dimensiones y cuando llueve se mojan los escritorios y materiales didacticos



Foto 2: La estructura de techo de madera esta en malas condiciones por el agua de lluvia

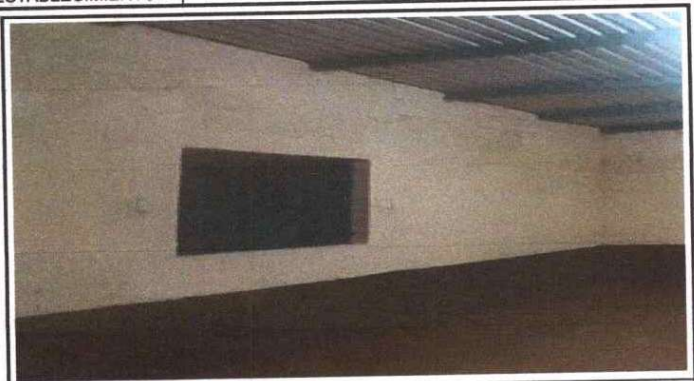

Foto 3: el muro de las aulas no tiene la altura adecuada esta muy bajo y hace mucho calor cuando los niños reciben clases

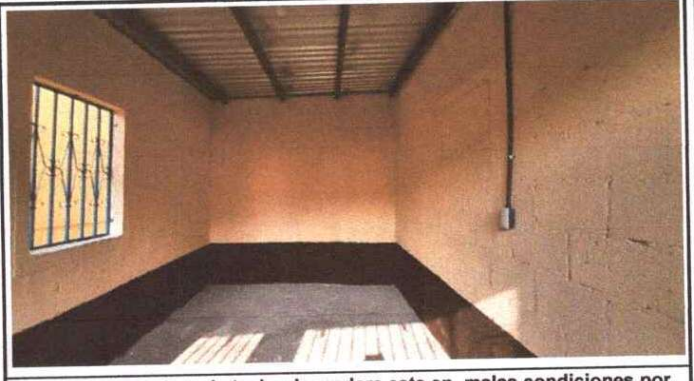

Foto 4: La pintura ya perdio su brillo a causa de la lluvia que cae dentro de las aulas



Foto 5: El acero de los balcones ya estan en malas codiciones esto acausa de corrosion



Foto 6: Las puertas de madera de las aulas estan en malas codicion

Observación: Si es necesario se pueden agregar hojas adicionales y actualizar el número de hojas.

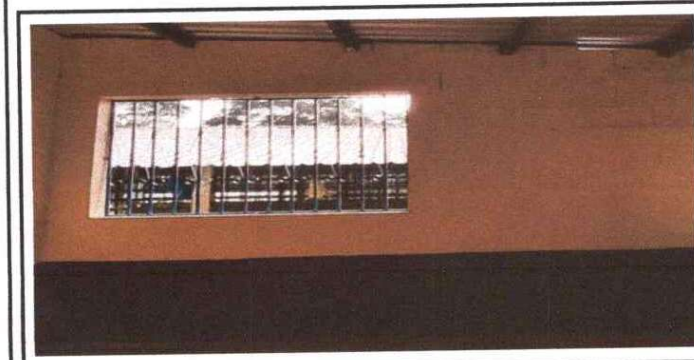
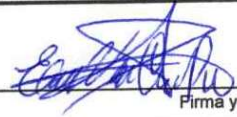
Firma y sello del Presidente de la QOP



Firma y Sello Director Centro Educativo Público

