



**REGISTRO FOTOGRÁFICO
PROGRAMA DE MANTENIMIENTO DE EDIFICIOS ESCOLARES PÚBLICOS**

PRA-FOR-123
Versión 1

Ministerio de Educación
Guatemala

SITUACIÓN DEFICIENCIAS DETERMINADAS

PREVIO

DURANTE

POSTERIOR

DEPARTAMENTO:	Retalhuleu	MUNICIPIO:	San Felipe
NOMBRE DEL ESTABLECIMIENTO:	E.O.R.M. Colonia Fegua	DIRECCIÓN DEL ESTABLECIMIENTO:	Colonia Fegua
CÓDIGO DEL ESTABLECIMIENTO:	11-05-1509-43	FECHA:	17 de septiembre de 2024



Foto 1: SUSTITUCIÓN DE MURO PERIMETRAL DE BLOCK: Se observa que el muro esta pequeño.



Foto 2: REPELLO DE MURO: Se observa que hace falta repello



Foto 3: CERNIDO DE MURO: Se observa que hace falta cernido



Foto 4: SUSTITUCIÓN DE INODORO (Incluye instalación hidráulica y sanitaria): Se observa que el inodoro se encuentra en mal estado.



Foto 5: SUSTITUCIÓN DE VENTANAS DE METAL POR PVC: Se observa que ya estan dañadas.



Foto 6: SUSTITUCIÓN DE PUERTA EN AULA: Se observa que estan en mal estado ya se reparo 2 veces.

Observación: Si es necesario se pueden agregar hojas adicionales y actualizar el número de hojas.

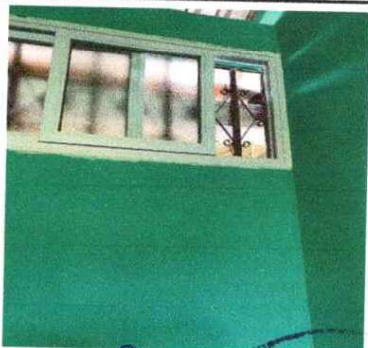
Firma y sello del Presidente de la OPE

Firma y Sello Director Centro Educativo Público



Ministerio de Educación
Guatemala

REGISTRO FOTOGRÁFICO PROGRAMA DE MANTENIMIENTO DE EDIFICIOS ESCOLARES PÚBLICOS

PRA-FOR-123
Versión 1

SITUACIÓN DEFICIENCIAS DETERMINADAS

PREVIO

DURANTE

POSTERIOR

DEPARTAMENTO:	Retalhuleu	MUNICIPIO:	San Felipe
NOMBRE DEL ESTABLECIMIENTO:	E.O.R.M. Colonia Fegua	DIRECCIÓN DEL ESTABLECIMIENTO:	Colonia Fegua
CÓDIGO DEL ESTABLECIMIENTO:	11-05-1509-43	FECHA:	



Foto 7: SUSTITUCIÓN DE BALCON DE METAL: Se observa que es pequeño y se hará más grande.



Foto 8: SUSTITUCIÓN DE ACCESORIOS, DEPÓSITO DE AGUA: Se cambia de un lugar a otro por eso son los accesorios.



Foto 9: SUSTITUCIÓN DE PISO CERÁMICO: Se observa que el piso está en mal estado.



Foto 10: Sustitución de lámina, por lámina troquelada aluzinc calibre 26 (incluye capote, tornillo, desmontaje y montaje): Se observa que las láminas ya tienen agujeros.



Foto 11: REPARACIÓN Y SUSTITUCIÓN DE AZULEJO: Se observa que está dañado.



Foto 12: SUSTITUCIÓN DE CANAL DE METAL (INCLUYE BAJADA DE AGUA 3 PULGADAS): Se observa que ya está en mal estado.

Observación: Si es necesario se pueden agregar hojas adicionales y actualizar el número de hojas.

Firma y sello del Presidente de la OPF

Firma y Sello Director Centro Educativo Público

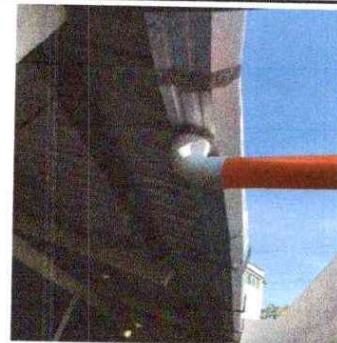



Ministerio de Educación
Guatemala

REGISTRO FOTOGRÁFICO PROGRAMA DE MANTENIMIENTO DE EDIFICIOS ESCOLARES PÚBLICOS

PRA-FOR-123
Versión 1

SITUACIÓN DEFICIENCIAS DETERMINADAS

PREVIO

DURANTE

POSTERIOR

DEPARTAMENTO:	Retalhuleu	MUNICIPIO:	San Felipe
NOMBRE DEL ESTABLECIMIENTO:	E.O.R.M. Colonia Fegua	DIRECCIÓN DEL ESTABLECIMIENTO:	Colonia Fegua
CÓDIGO DEL ESTABLECIMIENTO:	11-05-1509-43	FECHA:	17 de septiembre de 2024



Foto 13: SUSTITUCIÓN DE CHAPA DE PRIMERA CALIDAD: Se observa que no cuenta con chapa.



Foto 14: Resane y aplicación de pintura latex acrilica en muros exteriores e interiores (incluye mejora en reformaciones y agujeros) : Se observa que ya esta en mal estado.



Foto 15: SUSTITUCIÓN DE ESTRUCTURA DE SOPORTE METAL POR METAL: Se observa que ya se encuentra en mal estado.

Observación: Si es necesario se pueden agregar hojas adicionales y actualizar el número de hojas.

Firma y sello del Presidente de la OPI



Firma y Sello Director Centro Educativo Público

