



**REGISTRO FOTOGRÁFICO
PROGRAMA DE MANTENIMIENTO DE EDIFICIOS ESCOLARES PÚBLICOS**

Ministerio de Educación
Guatemala

SITUACIÓN DEFICIENCIAS DETERMINADAS

PREVIO

DURANTE

POSTERIOR

DEPARTAMENTO:	Retalhuleu	MUNICIPIO:	San Felipe
NOMBRE DEL ESTABLECIMIENTO:	EODP Anexa a EORM	DIRECCIÓN DEL ESTABLECIMIENTO:	Cantón Francisco Vela
CÓDIGO DEL ESTABLECIMIENTO:	11-05-0843-42	FECHA:	22 de noviembre 2024



Foto 1: Reparación de muro perimetral de block: Se observa que el muro tiene altura baja



Foto 2: Repello de muro: Las paredes están demasiado rusticas en la cocina.



Foto 3: Alisado de muro: se necesita tener un ambiente higienico para cocinar

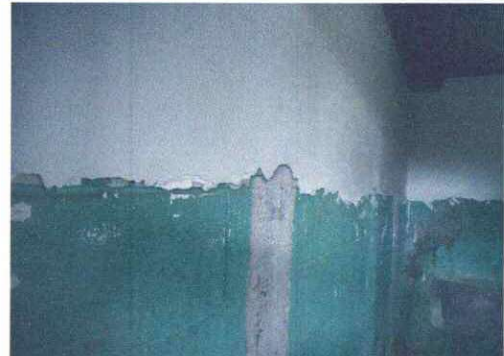

Foto 4: Sustitución piso torta de concreto: se necesita alcanzar una altura aducada y esta en malas condiciones.



Foto 5: Suministro de piso ceramico para tener un ambiente adecuado en la cocina.



Foto 6: Suministro de azulejo: se observo que el ambiente no es apto para baños

Observación: Si es necesario se pueden agregar hojas adicionales, Factualizar el número de hojas.

[Firma manuscrita]



Firma y sello del Presidente de la

Firma y Sello Director Centro Educativo Público



**REGISTRO FOTOGRÁFICO
PROGRAMA DE MANTENIMIENTO DE EDIFICIOS ESCOLARES PÚBLICOS**

PRA-FOR-123
Versión 1

Ministerio de Educación
Guatemala

SITUACIÓN DEFICIENCIAS DETERMINADAS

PREVIO

DURANTE

POSTERIOR

DEPARTAMENTO:	Retalhuleu	MUNICIPIO:	San Felipe
NOMBRE DEL ESTABLECIMIENTO:	EODP Anexa a EORM	DIRECCIÓN DEL ESTABLECIMIENTO:	Cantón Francisco Vela
CÓDIGO DEL ESTABLECIMIENTO:	11-05-0843-42	FECHA:	22 de noviembre de 2024



Foto 7: Resane y aplicación de pintura: Se observa que las paredes están en malas condiciones.



Foto 8: Sustitución de inodoro: se observa que ya están quebrados y no están aptos para el servicio.

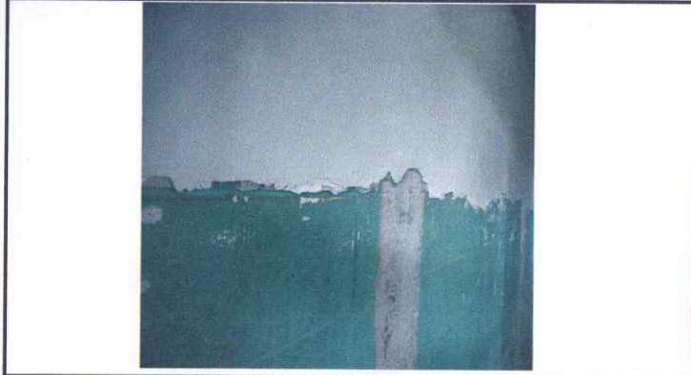

Foto 9: Suministro de lavamanos: los niños no tienen área específica para lavarse las manos.

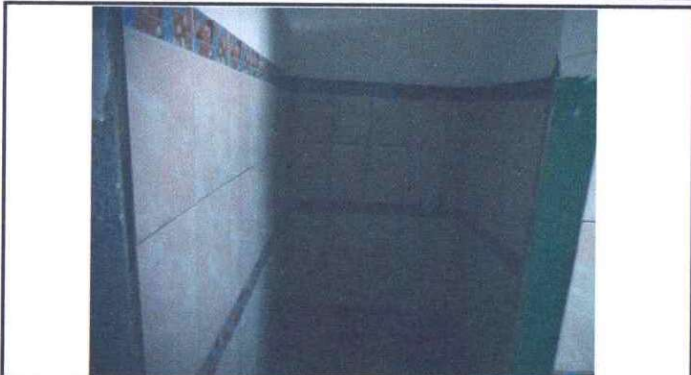

Foto 10: Sustitución de puerta de servicio sanitario: las puertas están deterioradas.



Foto 11: Sustitución de porton: se encuentra deteriorado de varios lados.



Foto 12: Sustitución de balcon no cuenta con seguridad en cocina.

Observación: Si es necesario se pueden agregar hojas adicionales. Detallar en el número de hojas.

Firma y sello del Presidente de la OPF



Firma y Sello Director Centro Educativo Público



Ministerio de Educación
Ecuador

REGISTRO FOTOGRÁFICO PROGRAMA DE MANTENIMIENTO DE EDIFICIOS ESCOLARES PÚBLICOS

PRA-FOR-123
Versión 1

SITUACIÓN DEFICIENCIAS DETERMINADAS

PREVIO

DURANTE

POSTERIOR

DEPARTAMENTO:	Retalhuleu	MUNICIPIO:	San Felipe
NOMBRE DEL ESTABLECIMIENTO:	EODP Anexa a EORM	DIRECCIÓN DEL ESTABLECIMIENTO:	Cantón Francisco Vela
CÓDIGO DEL ESTABLECIMIENTO:	11-05-0843-42	FECHA:	22 de noviembre de 2024



Foto 13: Sustitución de sistema eléctrico: el sistema esta deteriorado

Observación: Si es necesario se pueden agregar hojas adicionales y actualizar el número de hojas.

 Firma y sello del Presidente de la OPF	 Firma y Sello Director Centro Educativo Público
---	--