



Ministerio de Educación
Guatemala

REGISTRO FOTOGRÁFICO PROGRAMA DE MANTENIMIENTO DE EDIFICIOS ESCOLARES PÚBLICOS

PRA-FOR-123
Versión 1

SITUACIÓN DEFICIENCIAS DETERMINADAS

PREVIO

DURANTE

POSTERIOR

DEPARTAMENTO:	Retalhuleu.	MUNICIPIO:	San Felipe.
NOMBRE DEL ESTABLECIMIENTO:	Escuela Oficial Rural Micta (E.O.R.M.)	DIRECCIÓN DEL ESTABLECIMIENTO:	Comunidad Fraternidad.
CÓDIGO DEL ESTABLECIMIENTO:	11-05-0373-43.	FECHA:	25 de Noviembre, 2024.



Foto 1: Módulo 1. (1.1.Sustitución de lamina en mal estado)



Foto 2: (1.2.Mantenimiento en costaneras.)



Foto 3: (1.3.Destitucion de costaneras.)



Foto 4: (1.4.Mantenimiento en puertas.)



Foto 5: Módulo 2.(1.6.Demolición de pared para ampliacion de ventana de metal por balcon.)



Foto 6: (1.7.Mantenimiento en balcones.)

Observación: Si es necesario se pueden agregar hojas adicionales y actualizar el número de hojas.

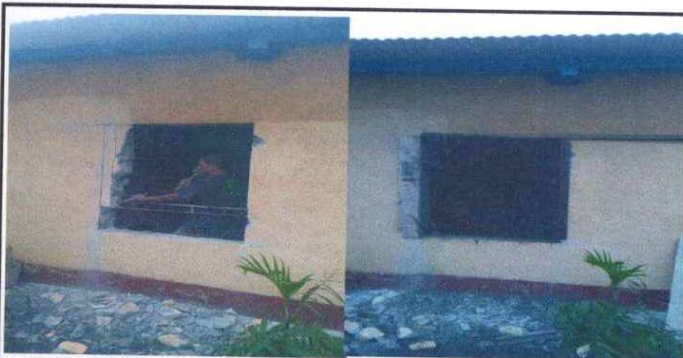
ABatus
Firma y sello del Presidente de la OPF



[Signature]
Firma y Sello Director Centro Educativo Públicos

