

SITUACIÓN DEFICIENCIAS DETERMINADAS

PREVIO

DURANTE

POSTERIOR

DEPARTAMENTO:	Retalhuleu.	MUNICIPIO:	San Felipe.
NOMBRE DEL ESTABLECIMIENTO:	EORM	DIRECCIÓN DEL ESTABLECIMIENTO:	Comunidad Fraternidad.
CÓDIGO DEL ESTABLECIMIENTO:	11-05-0373-43.	FECHA:	17 de Septiembre, 2024.



Foto1: SE OBSERVA QUE LAS LAMINAS ESTAN EN MAL ESTADO



Foto2: SE OBSERVA QUE LAS COSTANERAS CON PINTURA DETERIORADA.



Foto3: SE OBSERVA QUE LAS COSTANERAS CON PINTURA DETERIORADA.



Foto 4: SE OBSERVA QUE LA PUERTA SE ENCUENTRA EN LA ESTADO CON OXIDO Y PINTURA EN MAL ESTADO



Foto 5: SE OBSERVA QUE LA VENTANA ESTA EN MAL ESTADO



Foto 6: SE OBSERVA QUE LOS BALCONES TIENEN LA PINTURA DETERIORADA

Observación: Si es necesario se pueden agregar hojas adicionales y actualizar el número de hojas.

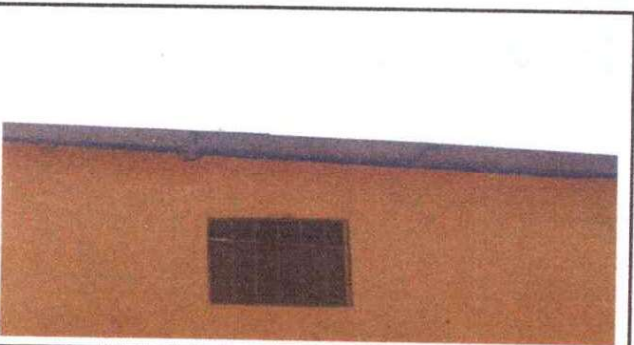
A. Batuz

Firma y sello del Presidente de la OPE

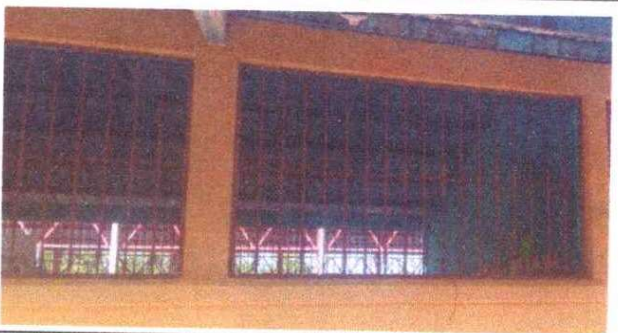

C. de la Cruz

Firma y Sello Director Centro Educativo Público

